Sürdürülebilirlik Raporu

2023-2024



SUSTAINABLE PRODUCT

SÜMER PLASTİK

www.sumerplastik.com

İçindekiler

03-09

- Rapor Hakkında
- Sümer Hakkında
- Tarihçe
- Yönetimin Mesajı
- Misyon ve Vizyon
- Değerlerimiz

10-16

- Sürdürülebilirlik Stratejileri ve 2030 Vizyonumuz
- Döngüsel Ekonomi
- Kurumsal Sürdürülebilirlik
- Riskler ve Denetimler
- Sürdürülebilirlik Risk Yönetimi

17-20

- Doğa Dostu Sürdürülebilir Ambalaj Çözümleri

21-32

- Öncelikli Hedeflerimiz
- Sürdürülebilirlik Hedefleri

33-38

- Kurumsal Paydaşlarımız
- Fuar Katılımlarımız
- Kurumsal Liderlik ve Sektörel Temsil

39-41

- Rakamlarla 2023-2024

42-46

- Kalite Yönetimi
- Müşteri Memnuniyeti
- Çalışan Memnuniyeti
- Cinsiyet Eşitliği

47-52

- Çevre ve İklim
- Atık Yönetimi
- Su Yönetimi ve Su Yoğunluğu Analizi
- Biyoçeşitlilik ve Doğal Yaşam

53-59

- Enerji Verimliliği Performansı
- Enerji Verimliliği Uygulamaları

60-63

- Tedarik Zincirinde Sürdürülebilirlik
- Lojistikte Sürdürülebilirlik

64-76

- Sosyal Sorumluluk Projeleri
- Sürdürülebilirlik Hedefleri

77-80

- Bilgi Güvenliği ve Veri Koruma
- Bilgilendirme ve Teşekkür

Rapor Hakkında

Sümer Plastik olarak, sürdürülebilirlik yolculuğumuzda her zaman daha iyiyi hedefleyerek emin adımlarla ilerliyoruz.

Tesisimizde yürüttüğümüz faaliyetleri kapsayan 2023-2024 yıllarına ait yeni Sürdürülebilirlik Raporumuzu, dünyamızı gelecek nesillere yaşanabilir bir şekilde bırakma sorumluluğu ile siz değerli paydaşlarımızla paylaşmaktan büyük mutluluk duyuyoruz.

Bu rapor kapsamında; yönetim yaklaşımımızı, çevresel, sosyal ve ekonomik performans sonuçlarımızı, gelecek hedeflerimizi ve sürdürülebilirlik uygulamalarımızı şeffaflık ve hesap verebilirlik ilkeleri doğrultusunda sunuyoruz.
Sümer Plastik ve Kağıt olarak; enerji verimliliği, kaynak kullanımı, geri dönüşüm, çalışan güvenliği ve toplumsal katkı alanlarında sürdürülebilir değer yaratma anlayışımızı güçlendirmeye devam ediyoruz.

Hedefimiz; üretimden tedarik zincirine, satıştan Ar-Ge süreçlerine kadar tüm iş birimlerimizde çevresel etkilerimizi azaltmak ve daha yeşil bir gelecek için sorumlulukla hareket etmektir.

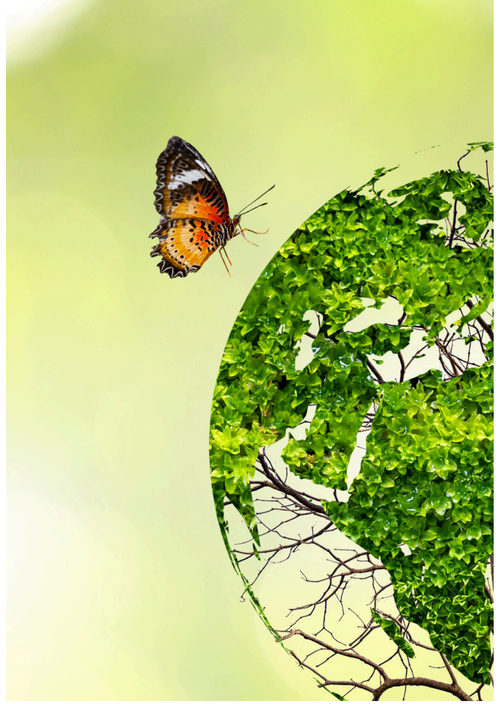

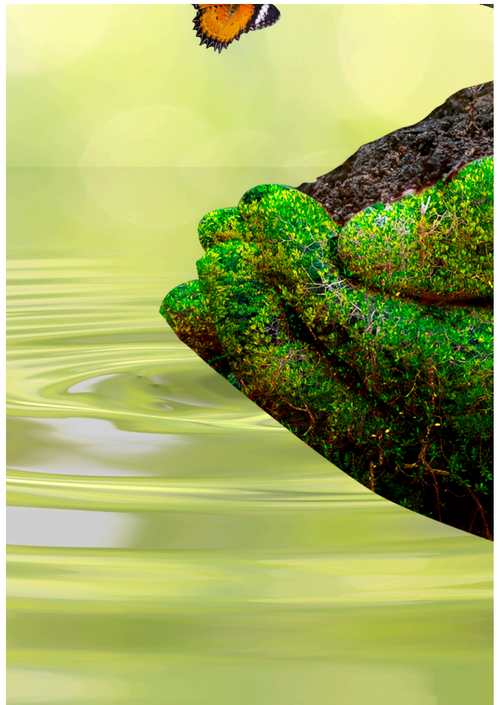

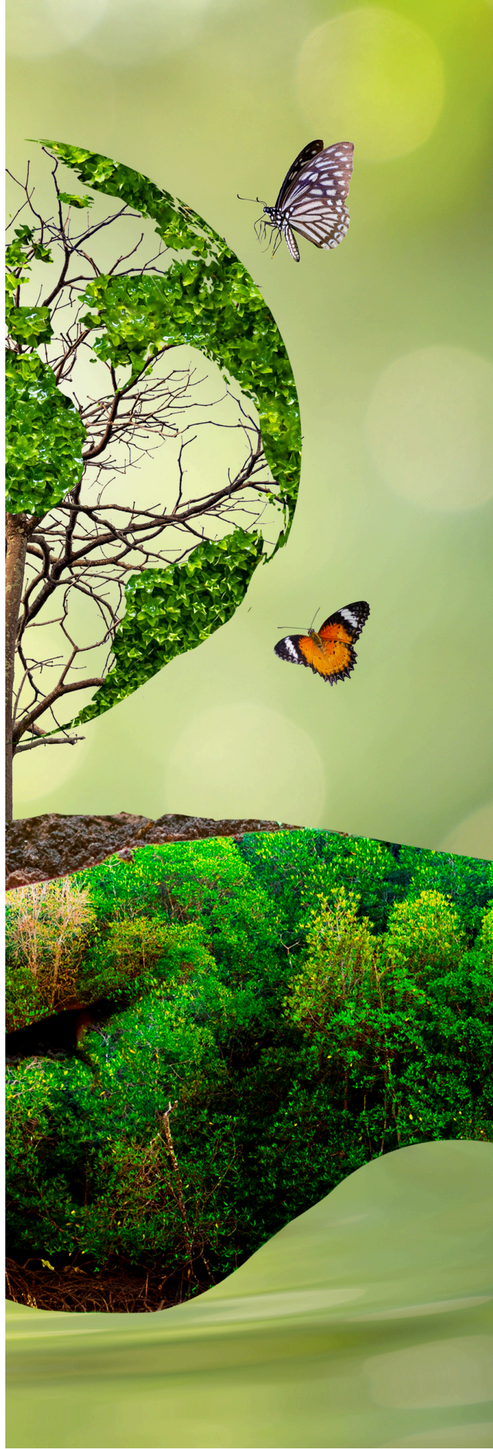

Sümer Plastik Hakkında

Sümer Plastik, ambalaj sektöründeki faaliyetlerine, 1965 yılında İstanbul Topkapı'daki fabrikasında başlamıştır.

1995 yılından bu yana da 12.000 m^2 kapalı alan olmak üzere, toplam 22.000 m^2 alan üzerine kurulu İstanbul Sultanbeyli fabrikasında faaliyetlerine devam etmektedir.

Sümer Plastik 2025 yılında faaliyete geçmesi planlanan yeni üretim tesisi yatırımı ile kapasitesini ve operasyonel verimliliğini daha da ileri taşımaktadır.

Kocaeli Gebze Organize Sanayi Bölgesi'nde konumlanan bu yeni tesis,

- 37.000 m^2 açık alan,
- 25.000 m^2 kapalı üretim alanı

ile sektörün en modern üretim merkezlerinden biri olarak tasarlanmıştır.
Yeni fabrika aynı zamanda, enerji verimliliği, su yönetimi, atık azaltımı ve sürdürülebilir yapı malzemelerinin kullanımını esas alan LEED sertifikasyon kriterlerine uygun şekilde inşa edilmekte olup, çevre dostu üretimin güçlü bir örneği olmayı hedeflemektedir.

Profesyonel ve sektör deneyimli kadrosu ile teknolojik ve sektörel yeniliklerin uygulamasında öncü olarak çalışmalarını sürdürmektedir

35.000 tonluk üretim kapasitesinin % 40 'ını başta Avrupa ülkeleri olmak üzere Ortadoğu ve Afrika ülkelerine ihraç etmektedir.







TARİHÇE

1965
KURULUŞ

İstanbul Topkapı Fabrika

1995
YENİ FABRİKA

İstanbul Sultanbeyli Fabirka
12.000 m2 Kapalı Alan
10.000 m2 Açık Alan

2012
YENİ HAT

Çok katlı Blown ve Cast Hatları
Flexo Baskı Hattı

2021
YENİ HAT

Çok Katlı Blown Hattı
Doypack ve Quadro Hatları

2023
YENİ FABRİKA TEMELİ

GOSB Kocaeli'nde LEED Sertifikalı Üretim Tesisi Yatırımı

2024
YENİ HAT

Çok katlı Blown Hattı Yatırımı

2025
YENİ FABRİKA YATIRIMI

GOSB Kocaeli'nde
LEED Sertifikalı Üretim Tesisi
Faaliyete Geçişi

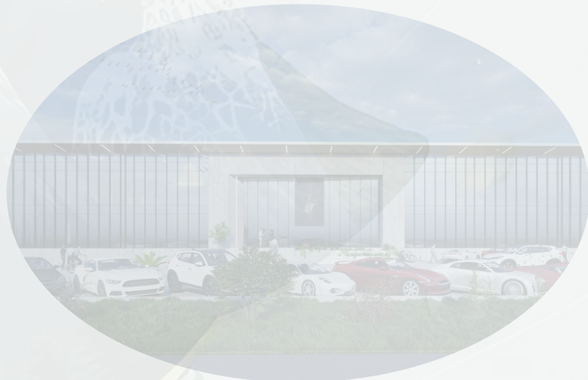

YÖNETİM KURULU BAŞKANI’NIN MESAJI



Mustafa TACİR

Yönetim Kurulu Başkanı

“Verimliliği Sürdürülebilirlik ile Dengeleyen Üretim Anlayışı”

Sürdürülebilirlik serüvenimizde en büyük önceliğimiz, çalışanlarımızın refahını ve iş güvenliğini korumak oldu. Ekonomik koşulların getirdiği zorlukları paylaşarak, çalışanlarımızı sosyal ve ekonomik olumsuz etkilerinden koruyacak adımlar attık. Çünkü biliyoruz ki, kalıcı başarının temeli insan kaynağının gücüdür.

Sümer Plastik ve Kağıt olarak, üretimden satışa, Ar-Ge’den satın almaya kadar tüm iş süreçlerimizi sürdürülebilirlik ilkeleriyle yeniden şekillendiriyoruz. Enerji tüketimimizi azaltan, geri dönüştürülebilir ambalaj çözümleri geliştiren ve karbon ayak izimizi küçülten uygulamalarla, çevre dostu üretim modeline geçişte kararlılıkla ilerliyoruz.

Ar-Ge birimimiz tarafından yürütülen çalışmalarla, döngüsel ekonomiye uyumlu yeni malzeme ve ambalaj tasarımlarını hayata geçiriyoruz. Böylece yalnızca bugünün ihtiyaçlarına değil, gelecek kuşakların yaşam hakkına da saygı duyan bir üretim anlayışını güçlendiriyoruz.

2025 yılında da hedefimiz; dijital dönüşüm, sürdürülebilir büyüme ve kalite odaklı üretim çizgisinde ilerleyerek, sektördeki liderliğimizi daha ileriye taşımaktır. Zorluklar karşısında dayanıklılığımızı koruyarak, ülkemiz ekonomisine değer katan projeler üretmeye devam edeceğiz.

Bu kapsamda Gebze Organize Sanayi Bölgesinde LEED sertifikalı ve GES projeli yeni fabrika tesisi yatırımız hedeflerimizi en üst seviyeden takip ediyor olacağız.

Bu vesileyle; özveriyle çalışan tüm ekip arkadaşlarıma, iş ortaklarımıza ve paydaşlarımıza katkılarından dolayı en içten teşekkürlerimi sunuyor, birlikte daha sürdürülebilir bir geleceğe yürümekten gurur duyuyorum.



Misyon
Vizyon
DEĞERLERİMİZ

MİSYON

Müşterilerimize geri dönüştürülebilir çevre dostu ve yenilikçi ambalaj çözümleri sunarak; sürdürülebilir üretim anlayışıyla, çalışanlarımızın güvenliğini ve mutluluğunu ön planda tutan, topluma ve çevreye karşı sorumluluklarını yerine getiren bir üretim tesisi olmaktır.

VİZYON

Türkiye'nin ve bölge coğrafyasının lider, güvenilir ve yenilikçi ambalaj üreticilerinden biri olarak; teknolojiyi, sürdürülebilirliği ve kaliteyi birleştiren global bir marka haline gelmek.

DEĞERLERİMİZ

Kalite ve Güvenilirlik

Ürün ve hizmetlerimizde daima yüksek kaliteyi hedefler, müşterilerimizin güvenini ön planda tutarız.

Çevreye Duyarlılık

Sürdürülebilir üretim süreçleri ile doğal kaynakları korur, çevreye duyarlı malzeme ve teknolojileri tercih ederiz.

İş Sağlığı ve Güvenliği

Çalışanlarımızın güvenliğini önceliğimiz kabul eder, özellikle doğal afet ve acil durumlara karşı hazırlıklı, bilinçli ve eğitim odaklı bir çalışma ortamı oluştururuz.

İnovasyon ve Sürekli Gelişim

Sümer Plastik olarak inovasyonu tüm süreçlerimizin merkezine alarak, verimliliği artıran ve çevresel etkileri azaltan sürekli gelişim odaklı bir üretim anlayışı benimsiyoruz



DEĞERLERİMİZ

Müşteri Memnuniyeti

Müşteri beklentileri doğrultusunda çözümler sunarak uzun vadeli iş birlikleri kurmayı hedefleriz.

Etik ve Şeffaflık

Tüm iş süreçlerimizde dürüstlük, etik değerler ve şeffaflık ilkelerine bağlı kalırız.

Takım Ruhu ve Katılımcılık

Çalışanlarımız arasında karşılıklı saygı, açık iletişim ve takım çalışmasını teşvik eder; kurum kültürü doğrultusunda hareket ederiz.

İnsana Değer Adalet

Her çalışanımızın eşit haklara sahip olduğu, adil, saygılı ve kapsayıcı bir çalışma ortamı oluştururuz. Kimseye ayrım gözetmeden fırsat eşitliği sunar, emeğe saygıyı ve adaletli yönetimi ilke ediniriz. İnsanı üretim gücü değil, kurum kültürünün temel taşı olarak görürüz.



Sürdürülebilirlik Stratejileri 2030 Vizyonumuz

Sümer Plastik olarak, 2022-2030 dönemini kapsayan Vizyon 2030 stratejimiz çerçevesinde hem sürdürülebilirlik performansımızı artırmayı hem de Birleşmiş Milletler Sürdürülebilir Kalkınma Amaçlarına katkı sağlamayı hedefliyoruz.

Bu vizyon doğrultusunda; çevresel, sosyal ve yönetişim alanlarında öncelikli konularımızı belirledik, her bir performans alanı için somut hedefler ve performans göstergeleri tanımladık. Süreçlerimizi hem çevresel etkileri azaltacak hem de tüm paydaşlarımıza uzun vadeli değer yaratacak şekilde yeniden yapılandırıyoruz.

Vizyon 2030 stratejimizi şu üç ana eksen üzerine inşa ettik:

Çevre: Kaynak verimliliği, atık yönetimi ve karbon ayak izinin azaltılması

İnsan: Çalışan memnuniyeti, iş sağlığı ve güvenliği, toplumsal katkı

Paydaş: Tedarik zinciri sürdürülebilirliği, şeffaflık ve etik iş yapışı



2022 yılında Sümer Plastik bünyesinde, bir sürdürülebilirlik müdürlüğü oluşturduk. İç ve dış çevre analizlerimizi tamamlayarak temel göstergelerimizi netleştirdik.

2023-2024 yıllarıında ise sürdürülebilirlik stratejimizi ve bu doğrultuda belirlediğimiz hedefleri gözden geçirerek, değişen çevresel ve sektörel koşullara uyumlu hale getirdik.

Sümer Plastik olarak Vizyon 2030 ile amacımız; doğaya, topluma ve iş ortaklarımıza karşı sorumluluğumuzu yerine getiren, kaynakları verimli kullanan, döngüsel ekonomiyi benimseyen ve gelecek nesillere yaşanabilir bir dünya bırakma hedefiyle çalışan bir şirket olmaktır.

Sürdürülebilirlik Stratejileri 2030 Vizyonumuz



ÇEVRE

- Çevreci Ürünler
- Enerji ve Emisyon Yöneti
- Su Yönetimi
- Döngüsel Ekonomi
- Atık Yönetimi

İNSAN

- İş Sağlığı ve Güvenliği
- Çalışan Memnuniyeti
- Cinsiyet ve Fırsat Eşitliği
- Toplumsal Sorumluluk
- İş Etiği

PAYDAŞ

- İş Sürekliliği
- Müşteri Memnuniyeti
- Ar-Ge ve İnovasyon
- Tedarik Zinciri Yönetimi
- Risk Yönetimi



Döngüsel Ekonomi

Sümer Plastik olarak, üretim süreçlerimizde hem çevreyi hem de ürünlerimizi kullanan tüm paydaşlarımızı korumayı temel sorumluluk kabul ediyoruz. Amacımız; kaliteli, güvenilir ve çevreye en az etkiyle üretilmiş ambalaj çözümleri sunmaktır.

Üretimde tercih ettiğimiz hammaddeleri, geri dönüştürülebilir ve çevresel etkisi düşük malzemeler arasından titizlikle seçiyoruz. Yaşam döngüsüne yeniden dahil edilebilecek, doğa dostu içeriklere öncelik vererek hem kendi süreçlerimizi sürdürülebilir hale getiriyor hem de tedarik zincirimizdeki paydaşlarımızı aynı duyarlılıkla yönlendiriyoruz.

Sektörde öncü bir üretici olarak, çevreci ambalaj uygulamalarında fark yaratmayı ve bu alanda toplumsal bir bilinç geliştirmeyi hedefliyoruz. Malzeme kullanımında %100 geri dönüştürülebilir içerik oranına ulaşmak için Ar-Ge çalışmalarımıza aralıksız devam ediyor, yenilikçi ve sürdürülebilir çözümlerle geleceğe katkı sunuyoruz.

2023-2024 yıllarında Plastik Geri Dönüşüm Prosesimizde toplamda 940ton geri dönüştürülmüş hammadde elde ederek, Döngüsel Ekonomiye katkıda bulunduk.





Kurumsal Sürdürülebilirlik Yönetimi

2020 yılında Döngüsel Ekonomi ve Sürdürülebilirliğin önemi öngörülerek yeni bir oluşum kapsamında Sürdürülebilirlik Departmanı kurulmuştur.

Departmanımız, kuruluşunun akabinde gerçekleştirdiği faaliyetleri ile kısa sürede şirketimizde önemli projelere imza atmıştır.

Özellikle dijitalleşme, sosyal sorumluluk projeleri, sağlık yatırımları, planlama ve verimlilik gibi konularda yapılan çalışmalarla Döngüsel Ekonomiye sağlanan katkılarımız raporumuz da detaylandırılmıştır.



Güçlü Bir Gelecek İçin Güçlü Kurumsal Sürdürülebilirlik Yönetimi

Sümer Plastik olarak, sürdürülebilir başarının temelinin güçlü bir kurumsal yönetim anlayışından geçtiğine inanıyoruz. Faaliyetlerimizi, sektörel dinamikleri ve küresel trendleri yakından takip ederek belirlediğimiz stratejik hedefler doğrultusunda yürütüyor; tüm paydaşlarımıza uzun vadeli ve sürdürülebilir değer yaratmayı amaçlıyoruz.

Şirket yönetimimizde şeffaflık, hesap verebilirlik, adillik ve sorumluluk ilkelerini esas alıyor; etik değerlere sıkı sıkıya bağlı, yasal düzenlemelere tam uyumlu bir yapı sürdürüyoruz.



Riskler
Denetimler
ŞEFFAFLIK

Tüm risklerimizi minimize ederek en açık şeffaflık ile süreçlerimizi paydaşlarımıza açmaktayız.

Kaliteden Enerjiye, İş Sağlığında Çevre belgelendirmelerine, Türkiye ve dünyada sadece prestij sahibi firmalara verilen YYS(AEO) Yetkilendirilmiş Yükümlülük Statüsü belgemizi ile güvenilirliğimiz ve şeffaflığımız bir kez daha bakanlık yetkililerince tescillenmiştir.

İÇ DENETİMLER

BAĞIMSIZ DENETİMLER

MÜŞTERİ DENETİMLERİ



Sürdürülebilirlik
Risk Yönetimi

Sümer Plastik ve Kağıt olarak, uzun vadeli bir bakış açısıyla çevresel, ekonomik ve sosyal sorumluluklarımızı bütüncül bir şekilde ele alıyoruz. Faaliyetlerimizde yalnızca finansal performansa değil, aynı zamanda doğal kaynakların korunmasına, çalışanlarımızın refahına ve topluma katkı sağlayan uygulamalara da öncelik veriyoruz.

Sürdürülebilirlik risklerini erken aşamada tespit ederek bunları büyüme ve yenilik fırsatlarına dönüştürmeyi hedefliyoruz. İklim değişikliği, enerji maliyetlerindeki dalgalanmalar ve hızla değişen yasal düzenlemeler gibi etkenlerin sektörümüz üzerindeki etkilerini sürekli analiz ediyor, bu doğrultuda iş süreçlerimizi ve hedeflerimizi güncelliyoruz.

Kurumsal sürdürülebilirlik stratejimiz, çevresel etkilerin azaltılması, verimliliğin artırılması ve toplumsal sorumluluk bilincinin güçlendirilmesi üzerine inşa edilmiştir. Şirket içinde oluşturduğumuz sürdürülebilirlik ekibi, küresel trendleri ve yerel mevzuat gelişmelerini yakından izleyerek Sümer Plastik'in risk yönetim sistemine entegre eder.

Bu yaklaşımla, karbon ayak izimizi azaltmayı, atık yönetiminde döngüsel ekonomi ilkelerini benimsemeyi ve tedarik zincirimizde çevreye duyarlı çözümler geliştirmeyi sürdürüyoruz.

Risk ve fırsat yönetiminde uluslararası standartlarla uyum içinde hareket ederek, sürdürülebilir büyüme hedefimize kararlılıkla ilerliyoruz. Sümer Plastik olarak, paydaşlarımızla birlikte hem bugünün hem de geleceğin yaşam koşullarını iyileştiren, daha dirençli ve çevre dostu bir üretim modeline katkı sağlamaya devam edeceğiz.

Parametre	Risk Türü / Tanımı	Trend / Fırsat	Sümer Plastik'te Yönetim Yaklaşımı
Çevresel	Fiziksel Riskler: İklim değişikliğine bağlı su kıtlığı, enerji kesintileri, hammadde tedarikinde kesinti.	Yenilenebilir enerji kullanımı, geri dönüştürülmüş hammaddelere yönelim, karbon ayak izinin azaltılması.	Üretim hatlarında enerji verimliliği yatırımları, atıkların geri kazanımı, ISO 50001 Enerji ve ISO 14001 çevre yönetim sistemi uygulamaları, karbon emisyon ölçümü ve azaltım planları.
Çevresel (Geçiş Riskleri)	Yasal düzenlemeler ve karbon vergileri nedeniyle maliyet artışları.	Avrupa Yeşil Mutabakatı'na uyum ve eko-tasarım fırsatları.	Tedarik zincirinde sürdürülebilir kaynak seçimi, düşük karbonlu üretim politikaları ve Ar-Ge yatırımlarıyla uyum.
Ekonomik	Döviz dalgalanmaları, enerji maliyetlerindeki artış.	Verimlilik artışı sağlayan dijitalleşme ve otomasyon yatırımları.	Üretim planlama ve Enerji İzleme sistemleriyle izlenebilirlik, enerji tasarrufu ve maliyet kontrolü.
Sosyal	İş gücü devir oranı, çalışan bağlılığının azalması.	Çalışan memnuniyeti ve katılım projeleri, yetkinlik gelişimi.	Eğitim programları, iş sağlığı ve güvenliği yatırımları, eşit fırsat politikaları.
Yönetsel (Kurumsal Yönetim)	Şeffaflık eksikliği, sürdürülebilirlik raporlamasında yetersizlik.	Kurumsal yönetim ilkeleriyle itibarı güçlendirme.	Sürdürülebilirlik komitesi kurulması, performans göstergeleriyle (KPI) izleme, paydaş raporlaması.
Teknolojik	Dijital dönüşüm sürecinde entegrasyon zorlukları.	Otomasyon, veri analitiği ve akıllı üretim uygulamaları.	ERP, Enerji özleme yazılımı entegrasyonu, IoT sensörleriyle üretim verimliliği takibi, dijital izlenebilirlik.
Toplumsal / Paydaş	Tedarikçilerde çevre bilincinin düşük olması.	Sorumlu tedarik zinciri ve iş birliği ağları.	Tedarikçi değerlendirme kriterlerine sürdürülebilirlik ölçütleri eklenmesi, eğitim ve farkındalık çalışmaları.
Finansal	Global piyasalardaki belirsizlikler, faiz oranlarındaki artış, yatırım finansmanı maliyetlerinin yükselmesi.	Yeşil finansman, sürdürülebilir yatırım fonları ve karbon kredileriyle finansal dayanıklılık.	finansal risk yönetim politikaları geliştirilmiş; yeşil yatırım ve teşvik programları takip edilmekte, sürdürülebilir projeler için alternatif finansman kaynaklarına erişim sağlanmaktadır.

Doğa Dostu Ambalaj Çözümleri

A Vision for Sustainability

SUM
SUSTAINABLE
PRODUCT





Doğa Dostu Ambalaj Çözümleri



Mono Materyal Filmler

Mono-materyal ambalajlar, geri dönüşüm süreçlerinde malzeme ayrıştırma ihtiyacını ortadan kaldırarak tamamen geri dönüştürülebilir ambalaj çözümleri sunar.

♻️ Geri dönüştürülebilirlik
Tek malzemeden oluştuğu için geri dönüşüm tesislerinde kolayca işlenebilir.
Malzeme ayrıştırma gerektirmez, bu da atık yönetiminde çevresel yükü azaltır.

🌍 Sürdürülebilirlik
Döngüsel ekonomi hedeflerine uygundur.
Atık miktarını azaltır ve karbon ayak izini düşürür.
Plastik atıkların yeniden kullanım oranını artırır.

⚙️ Üretim Kolaylığı
Aynı hammaddeyle çalışıldığı için ekstrüzyon, laminasyon ve kaynak işlemleri daha basittir.
Üretim sırasında malzeme uyumsuzluğu riski azalır.

💰 Maliyet Avantajı
Geri dönüştürülmüş içerikle yeniden üretim yapılabilir.
Uzun vadede ham madde ve atık yönetimi maliyetlerini düşürür.









Green Filmler

Green ambalaj, çevreye duyarlı tasarım, düşük karbon ayak izi, enerji verimliliği ilkeleriyle geliştirilen ambalaj türüdür.
Bu tür ambalajlarda amaç, ürünün korunma işlevini sürdürürken doğal kaynak tüketimini en aza indirmek ve geri dönüşüm döngüsünü desteklemektir.

♻️ Çevresel Sürdürülebilirlik
Karbon salımını ve çevre kirliliğini azaltır.
Geri dönüştürülebilir veya doğada çözünebilir olduğu için atık yönetimini kolaylaştırır.
Fosil kaynak kullanımını azaltarak doğal kaynakların korunmasına katkı sağlar.

💧 Döngüsel Ekonomiye Katkı
Hammadde yeniden kullanımını teşvik eder.
Ambalajlar, yeni ürünlerin üretiminde tekrar ham madde olarak değerlendirilebilir.

Doğa Dostu Ambalaj Çözümleri



LTS Filmler

LTS ambalaj filmleri, standart yapışma sıcaklığına sahip filmlere göre daha düşük sıcaklıklarda sızdırmazlık (seal) oluşturur. Dolayısı ile enerji verimliliği anlamında doğa dostu özelliğe sahiptir.

🌿 Avantajları:

⚡ 1. Enerji Tasarrufu
Daha düşük yapışma sıcaklığı sayesinde ısıtıcı barların enerji tüketimini azaltır.
%10–20'ye kadar enerji verimliliği sağlanabilir.

🕒 2. Üretim Hızının Artması
Düşük sıcaklıkta daha hızlı yapışma, makine hızını artırır.
Özellikle yüksek hızlı paketleme hatlarında (snack, gıda, medikal, deterjan ambalajı vb.) önemli avantaj sağlar.

🔒 3. Ürün Güvenliği ve Sızdırmazlık Kalitesi
Düşük sıcaklıkta dahi homojen ve güçlü seal hattı oluşturur.
Ambalaj içinde hava ve nem geçişini azaltarak ürün raf ömrünü uzatır.

🌡️ 4. Isıya Hassas Ürünlerde Koruma
Çikolata, ilaç, süt tozu, gıda katkıları gibi ısıya duyarlı ürünlerde deformasyon veya bozulma riskini azaltır.

🌎 5. Çevresel Fayda
Enerji tasarrufu → daha düşük karbon salımı anlamına gelir.
LTS filmler genellikle monomateryal tasarımlarda uygulanabildiği için geri dönüşümle de uyumludur.

🧩 6. Ekipman Ömrü ve Verimlilik
Düşük sıcaklıkta çalışan sistemlerde, ısıtma elemanlarının ömrü uzar, bakım maliyeti azalır.









PIR İçeren Filmler

PIR (Post-Industrial Recycled) malzeme, üretim tesislerinde proses sırasında çıkan, fakat dış ortama karışmadan geri toplanan plastik atıkların yeniden granül hâline getirilerek üretimde kullanılmasıdır.
Bu malzeme, ambalaj film yapısına belirli oranlarda (%10–%70 arası) dahil edilerek geri dönüştürülmüş içerikli film elde edilir.

🌍 Avantajları:

🌿 1. Kaynak Verimliliği ve Atık Azaltımı
Üretim sırasında ortaya çıkan firelerin yeniden kullanılmasıyla hammadde israfı önlenir.
Döngüsel ekonomi modeline katkı sağlar.

🏭 2. Karbon Ayak İzinin Azalması
Yeni hammadde üretimi için gereken enerji miktarı azalır.
Bu da CO_2 emisyonlarında belirgin bir düşüş sağlar.

💰 3. Maliyet Avantajı
Geri kazanılmış hammadde kullanımı, özellikle yüksek hacimli üretimlerde maliyetleri düşürür.

🔁 4. Üretim Kalitesinden Ödün Vermeden Geri Dönüşüm
PIR malzeme, üretim ortamından toplandığı için temiz ve kontrol edilebilir niteliktedir; bu da kalite standartlarını korur.

🧩 5. Mevcut Üretim Hatlarıyla Uyumlu
PIR katkılı film üretimi, mevcut blown film veya cast film hatlarında kolaylıkla uygulanabilir.
Ek donanım veya proses değişikliği gerektirmez.

🏷️ 6. Sürdürülebilir Ürün Etiketi
Ürün üzerinde "Recycled Content" veya "Contains PIR Material" etiketiyle çevre dostu marka imajı güçlendirilir.

Doğa Dostu Ambalaj Çözümleri

PCR İçeren Filmler

PCR ambalaj filmleri, tüketim sonrası geri dönüştürülmüş plastiklerden üretilen sürdürülebilir malzemelerdir. Böylece hem doğal kaynak kullanımı azalır hem de karbon ayak izi önemli ölçüde düşer. Dolayısıyla çevresel açıdan doğa dostu bir alternatif sunar.

🌿 Avantajları:

🌿 1. Döngüsel Ekonomiye Katkı

PCR içerikli filmler, tüketim sonrası geri dönüştürülmüş plastikten üretilir ve ham madde ihtiyacını azaltarak doğal kaynakların korunmasına katkı sağlar.

♻️ 2. Karbon Ayak İzinin Azalması

Geri dönüştürülmüş granül kullanımı, üretim sırasında enerji tüketimini önemli ölçüde düşürür. Bu sayede %30–70 arasında karbon emisyonu azaltımı sağlanabilir.

🌍 3. Çevresel Uyum ve Regülasyonlara Hazırlık

Avrupa Birliği Yeşil Mutabakatı ve plastik regülasyonları doğrultusunda PCR kullanım oranlarının artırılması büyük avantaj sunar.
PCR filmler, sürdürülebilirlik raporlamasında işletmelere güçlü bir gösterge kazandırır.

🌍 4.Kaynak Verimliliği

PCR içerikli filmler, doğal kaynak tüketimini sınırlandırdığı için sürdürülebilir üretim hedefleriyle tam uyumludur. Markalar için çevresel performans göstergelerinde önemli bir gelişme sağlar.



Öncelikli Hedeflerimiz

Birleşmiş Milletler tarafından belirlenen 17 Sürdürülebilir Kalkınma Amacı (SKA), küresel ölçekte daha adil, kapsayıcı ve yaşanabilir bir dünya hedefini ortaya koymaktadır.

Sümer Plastik ve Kağıt olarak, tüm hedeflerin önemini kabul ediyor; ancak faaliyet alanımız, üretim süreçlerimiz ve toplumsal etki alanlarımız doğrultusunda bazı amaçlara öncelik veriyoruz.

Bu bölümde, stratejik önceliklerimizle doğrudan ilişkili sürdürülebilirlik hedeflerimizi paylaşıyoruz.

Öncelikli SDG **İnsan ve Toplum Odaklı Üretim (SKA 8)**



Sümer Plastik ve Kağıt olarak, çalışanlarımızın refahını, güvenliğini ve gelişimini sürdürülebilir başarımızın temel taşı olarak görüyoruz.
Adil çalışma koşulları, fırsat eşitliği, sürekli eğitim ve iş güvenliği kültürünü güçlendirerek insana yakışır istihdam yaratmayı hedefliyoruz.
Ayrıca bölgesel kalkınmayı destekleyecek üretim ve istihdam politikalarıyla, sürdürülebilir ekonomik büyümeye katkı sağlıyoruz.

Öncelikli SDG **Sorumlu Üretim ve Tüketim (SKA 12)**



Üretim süreçlerimizde kaynak verimliliğini artırmak, atıkları azaltmak ve geri dönüştürülebilir malzemelerin kullanımını yaygınlaştırmak önceliklerimiz arasında yer almaktadır.
Ar-Ge çalışmalarımızla, çevre dostu ve yeniden kullanılabilir ambalaj çözümleri geliştiriyor; döngüsel ekonomi ilkeleriyle sürdürülebilir üretimi destekliyoruz.

Öncelikli SDG **İklim Eylemi ve Çevresel Denge (SKA 13)**



Karbon ayak izimizi azaltmak amacıyla enerji verimliliği projeleri yürütüyor, yenilenebilir enerji kaynaklarına geçişi teşvik ediyoruz.
Tesislerimizde enerji yönetim sistemlerini güçlendirerek, çevresel etkilerimizi ölçüyor ve sürekli iyileştirme prensibiyle hareket ediyoruz.
Amacımız, üretim ve çevre arasında dengeli, uzun vadeli bir sürdürülebilirlik kültürü oluşturmaktır.

Sürdürülebilirlik Hedefleri



Sürdürülebilir kalkınma; gelecek nesillerin ihtiyaçlarını karşılayabilme yeteneğine zarar vermeden kalkınmayı sağlama anlamına gelmektedir. Çevresel, ekonomik ve sosyal alanlarda dengeyi sağlayarak bugünü ve geleceği güvence altına almak şeklinde de tanımlanabilir.

Birleşmiş Milletler, küresel bir eylem çağrısı olan Sürdürülebilir Kalkınma Hedeflerini 2015 yılında kabul etti. Bu eylem çağrısı, 2030 yılına kadar sürdürülebilir kalkınmayı sağlamak için bir yol haritası görevi görmektedir.

Bu raporun ilerleyen sayfalarında katkı sağladığımız başlıklar detaylandırılmıştır. Sümer Plastik olarak 10 adet hedefe katkı sağlamaktayız.

SÜRDÜRÜLEBİLİR KALKINMA HEDEFLERİ

3

Sağlıklı Bireyler



Sümer Plastik olarak çalışanlarımızın sağlığını ve güvenliğini temel önceliklerimizden biri olarak görüyoruz. İş sağlığı ve güvenliği uygulamalarımızla güvenli, sağlıklı ve ergonomik çalışma ortamları oluşturarak çalışanlarımızın refahını destekliyoruz.

Bunun yanında toplum sağlığına fayda anlamında 2023-2024 döneminde, İstanbul Üniversitesi Onkoloji Bölümüne tanımlama cihazı bağışı, Tacirler Vakfı Diş Hastanesine tanı ve tedavi cihazları bağışları başta olmak üzere bir çok sağlık kurumuna bağış yapmanın gururunu yaşıyoruz.

SÜRDÜRÜLEBİLİR KALKINMA HEDEFLERİ

4

Nitelikli Eğitim



Çalışanlarımızın bilgi ve becerilerini artırmak amacıyla düzenlediğimiz eğitim programlarıyla, onları geleceğin üretim teknolojilerine ve sürdürülebilir iş modellerine hazırlıyoruz. Eğitim alanındaki sosyal desteklerimizle gençlerin mesleki gelişimine katkı sunuyor, yerel okullarla yürüttüğümüz iş birlikleriyle, özel ilgiye muhtaç çocuklarımız için yaptığımız eğitim kurumu gibi aktivitelerimizle eğitim kalitesinin yükselmesine destek oluyoruz.

SÜRDÜRÜLEBİLİR KALKINMA HEDEFLERİ

5

Toplumsal Cinsiyet Eşitliği



Kadın çalışanlarımızın iş hayatında aktif rol almasını teşvik ediyor, fırsat eşitliğini esas alan bir çalışma kültürü oluşturuyoruz. Kadın istihdamını artırmak ve yönetsel rollerde temsil oranını güçlendirmek amacıyla farkındalık ve gelişim programları yürütüyoruz. Bu kapsamda 2022 yılına göre 2024 yılı kıyaslamasında kadın çalışan sayımızda %50 bir artış sağladık.

SÜRDÜRÜLEBİLİR KALKINMA HEDEFLERİ

6

Temiz Su ve Sanitasyon



Sümer Plastik ve Kağıt olarak, temiz suya erişimin ve sürdürülebilir sanitasyonun yalnızca çevresel değil, aynı zamanda sosyal bir sorumluluk olduğuna inanıyoruz.
Su, üretim süreçlerimizin temel girdilerinden biri olmayıp, sadece kullanım amaçlı olarak tüketilmekle birlikte bu kaynağın yine de verimli kullanımı çevresel sürdürülebilirlik hedeflerimizin öncelikli alanlarından birini oluşturmaktadır.

Sümer Plastik olarak amacımız; üretim kalitesinden ödün vermeden su tüketimini azaltmak, uzun vadede su yoğunluğunu 0,30 m^3/ton'un altına indirmek ve doğal kaynakların korunmasına katkı sağlamaktır.

SÜRDÜRÜLEBİLİR KALKINMA HEDEFLERİ

7

Erişilebilir ve Temiz Enerji



Sümer Plastik ve Kağıt olarak, enerji verimliliğini çevresel sorumluluğumuzun ayrılmaz bir parçası olarak görüyoruz. Sürdürülebilir üretim hedeflerimiz doğrultusunda, daha az enerjiyle daha fazla üretim yapmak ve karbon emisyonlarını azaltmak temel önceliklerimiz arasındadır.

Enerji kaynaklarının verimli kullanımı, yalnızca çevreye duyarlılığımızı değil, aynı zamanda ekonomik sürdürülebilirliğimizi de güçlendirmektedir. Enerji yoğunluğundaki %9'un üzerindeki düşüş, bu çalışmalarımızın bir göstergesidir.

SÜRDÜRÜLEBİLİR KALKINMA HEDEFLERİ

8

İnsana Yakışır İş ve Ekonomik Büyüme

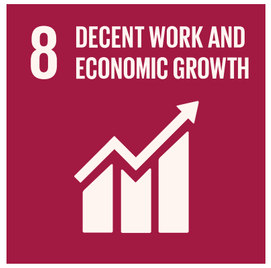

Sümer Plastik, etik değerlere ve insan haklarına bağlı, kapsayıcı bir iş modeli yürütmektedir. Tedarikçilerimizden çalışanlarımıza kadar herkesin güvenli, adil ve sürdürülebilir koşullarda çalışması için gerekli tüm standartları uyguluyoruz. Çalışan ve toplum sağlık, eğitim gibi ihtiyaçlarını da göz önüne alarak gerçekleştirdiğimiz finansal büyüme bunun en büyük göstergesi olmuştur.

SÜRDÜRÜLEBİLİR KALKINMA HEDEFLERİ

9

Sanayi, Yenilikçilik ve Altyapı



Ar-Ge çalışmalarımızla ambalaj sektöründe yenilikçi, geri dönüştürülebilir ve çevre dostu ürünler geliştiriyoruz. Enerji verimliliği yüksek proseslerle üretim teknolojimizi sürekli yenileyerek endüstriyel dönüşüme öncülük ediyoruz. Yeni geliştirdiğimiz ürün gruplarının tasarım aşamasındaki birinci kriterimiz Döngüsel Ekonomiye uyumlu olmasıdır.

Şu anda proje aşamasında olan LED sertifikalı Doğa Dostu yeni işlememiz, 2025 yılında faaliyete geçecektir. En yeni teknolojilerle faaliyete alacağımız tesisimizin ülkemize katma değerli ürünleri kazandırma anlamında önemli bir rol oynayacaktır.

SÜRDÜRÜLEBİLİR KALKINMA HEDEFLERİ

12

Sorumlu Üretim ve Tüketim



Kaynakları verimli kullanmak ve atıkları minimize etmek için süreçlerimizi sürekli gözden geçiriyoruz. Döngüsel ekonomi yaklaşımıyla geri dönüşüm oranlarını artırıyor, ürün yaşam döngüsünü uzatan çözümler geliştiriyoruz.

Geri dönüşüm hatlarımızda yaptığımız teknik uygulamalarla atıklarımızı daha fazla miktarda geri kazanıyoruz.

SÜRDÜRÜLEBİLİR KALKINMA HEDEFLERİ

13

İklim Eylemi



Karbon ayak izimizi azaltmak için enerji verimliliği projeleri yürütüyoruz. Emisyonların azaltılması, yenilenebilir enerji kaynaklarının kullanımının artırılması ve çevresel etkilerin izlenmesi Sümer Plastik'in öncelikli iklim hedeflerindendir.

İklim Eylemi Politikamızın Temel İlkeleri

Karbon ayak izimizi düzenli olarak ölçmek ve azaltma hedefleri belirlemek,
Enerji tüketiminde yenilenebilir kaynaklara yönelmek,
Üretim tesislerinde emisyon kontrol sistemlerini güçlendirmek,
Geri dönüştürülebilir ve düşük karbonlu ambalaj malzemeleri geliştirmek,
Çalışanlarımızı iklim farkındalığı konusunda bilinçlendiren eğitimler düzenlemek.

SÜRDÜRÜLEBİLİR KALKINMA HEDEFLERİ

17

Amaçlar için Ortaklıklar



Sümer Plastik ve Kağıt olarak, sürdürülebilir bir geleceğe ulaşmanın tüm paydaşlarımızla ortak bir sorumluluk olduğuna inanıyoruz.
Tedarikçilerimiz, müşterilerimiz, kamu kurumları ve sivil toplum kuruluşlarıyla çevre, enerji verimliliği, geri dönüşüm ve sosyal sorumluluk alanlarında iş birliğine dayalı projeler geliştiriyor; değer zincirimizin her halkasında sürdürülebilirlik bilincini güçlendiriyoruz.

Sümer Plastik yönetimi olarak sektöre yön veren kurumlarda üstlendiğimiz liderlik görevlerini, yalnızca bir temsil değil, toplumsal ve çevresel sorumluluk anlayışının bir yansıması olarak görüyoruz.

Bu yaklaşımla, sürdürülebilir büyüme vizyonumuzu destekleyen tüm paydaşlarımızla birlikte uzun vadeli değer yaratmayı ve sürdürülebilir kalkınma hedeflerine kurumsal düzeyde katkı sunmayı amaçlıyoruz.

Kurumsal Paydaşlarımız

Sümer Plastik, sürdürülebilir üretim anlayışıyla faaliyet gösterirken, sektördeki gelişmeleri yakından takip etmek ve kalite standartlarını sürekli yükseltmek amacıyla çeşitli kurum ve kuruluşlarla iş birliği içerisindedir. Bu iş birlikleri, firmamızın hem ulusal hem de uluslararası düzeyde rekabet gücünü artırmakta, aynı zamanda çevreye duyarlı üretim hedeflerine katkı sağlamaktadır.

Türkiye Odalar ve Borsalar Birliği

Türkiye Odalar ve Borsalar Birliği, Ticaret Odaları, Sanayi Odaları, Ticaret ve Sanayi Odaları, Deniz Ticaret Odaları ve Ticaret Borsaları'nın birleşmesiyle, 5174 sayılı Kanun ile kurulmuş, tüzel kişiliğe sahip, kamu kurumu niteliğinde meslek üst kuruluşudur.

İSTANBUL SANAYİ ODASI

Kurulduğu günden bu yana üyelerinin ülke ekonomisine katkılarından aldığı güçle faaliyetlerini sürdüren İstanbul Sanayi Odası, 24 bine yaklaşan üyesiyle Türkiye'nin en büyük sanayi odası, Türk sanayisinin de en güçlü temsilcilerinden biridir.

ASD'nin temel amacı Türkiye ambalaj sanayinin gelişimine katkı sağlamak, sektöre güçlü bir kimlik kazandırmak, üyeleri arasında birlik ve dayanışmayı artırmak ve sektörün ulusal ve uluslararası platformlarda etkin şekilde temsil edilmesini sağlamaktır.

FASD
ESNEK AMBALAJ SANAYİCİLERİ DERNEĞİ

Esnek Ambalaj Sanayicileri Derneği (FASD),2005 yılında kurulan bir sivil toplum kuruluşudur ve Türk esnek ambalaj sanayisinin en yetkin temsilcisidir. Dernek, ulusal ve uluslararası platformda, sektördeki gelişmeleri izleyerek ve üyelerinin haklarını savunarak, Türk esnek ambalaj sektörünün global pazarda güçlü bir yer edinmesini amaçlar.



Almanya Interpack Fuarı Katılımımız

Sümer Plastik olarak, 2023 yılında Almanya'nın Düsseldorf kentinde düzenlenen Interpack Uluslararası Ambalaj Teknolojileri Fuarı'na katılım sağladık.

Dünyanın önde gelen ambalaj fuarlarından biri olan bu etkinlik, sektördeki en son yenilikleri, sürdürülebilir malzeme çözümlerini ve döngüsel ekonomi uygulamalarını yakından takip etme fırsatı sundu.

Fuar süresince, geri dönüştürülebilir monomateryal film yapıları, düşük karbon ayak izine sahip ambalaj çözümleri ve enerji verimliliği odaklı üretim teknolojilerimiz tanıtılmış; aynı zamanda yeni iş birlikleri ve ihracat fırsatları için önemli görüşmeler gerçekleştirilmiştir.

Bu katılım, Sümer Plastik'in global pazarlarda görünürlüğünü artırmasının yanı sıra; sürdürülebilir üretim, inovasyon ve çevreye duyarlı ambalaj sistemleri konularındaki kararlılığını da uluslararası platformda bir kez daha göstermiştir.

interpack
PROCESSING & PACKAGING



Avrasya Ambalaj Fuarı Katılımımız

Sümer Plastik olarak, 2023 ve 2024 yıllarında İstanbul'da düzenlenen Avrasya Ambalaj Fuarı'nda yerimizi alarak, yenilikçi ve sürdürülebilir ambalaj çözümlerimizi sektöre tanıtma fırsatı bulduk.

Bu önemli organizasyonda; geri dönüştürülebilir yapıdaki film çözümlerimiz, mono materyal ve PIR içerikli ürünlerimiz ile düşük ısıl yapışma (LTS) teknolojisine sahip ambalaj filmlerimiz öne çıkarılmıştır. Katılımcılarla yapılan görüşmelerde, sürdürülebilirlik odaklı üretim yaklaşımımız ve çevresel performans iyileştirme hedeflerimiz paylaşılmıştır.

Avrasya Ambalaj Fuarı, hem mevcut müşterilerimizle ilişkilerimizi güçlendirmemize hem de yeni iş birlikleri için güçlü bir platform oluşturmamıza olanak sağlamıştır.

Bu katılım aynı zamanda Sümer Plastik'in yerel pazarda sürdürülebilir dönüşümün öncülerinden biri olma vizyonunu desteklemiştir.



Türkiye Odalar ve Borsalar Birliği

Kurumsal Liderlik ve Sektörel Temsil

TOBB Türkiye Ambalaj Meclisi Başkanlığı

Sümer Plastik Yönetim Kurulu Başkanımız Sayın Mustafa TACİR, 2023 yılında gerçekleştirilen seçimlerde Türkiye Odalar ve Borsalar Birliği (TOBB) Türkiye Ambalaj Meclisi Başkanlığına yeniden seçilerek güven tazelemiştir.

Bu önemli görev, yalnızca Sümer Plastik için değil, Türk ambalaj sektörünün gelişimi açısından da büyük bir anlam taşımaktadır. Sayın TACİR'in liderliğinde, sektörün rekabet gücünü artıracak, sürdürülebilir üretim modellerini teşvik edecek ve çevre dostu uygulamaları yaygınlaştıracak politikaların geliştirilmesi yönünde önemli adımlar atılmaktadır.

TOBB Türkiye Ambalaj Meclisi, kamu, özel sektör ve sivil toplum kuruluşlarını aynı platformda buluşturarak; yenilikçilik, döngüsel ekonomi, kaynak verimliliği ve yeşil dönüşüm gibi başlıklarda ulusal stratejilere katkı sunmaktadır.
Sayın TACİR'in vizyoner yaklaşımı, ambalaj sektöründe çevresel duyarlılığı artırırken, aynı zamanda Türk ambalaj sanayisinin küresel ölçekte daha güçlü bir konuma ulaşmasını hedeflemektedir.

Sümer Plastik olarak, Yönetim Kurulu Başkanımızın bu değerli görevi aracılığıyla; sektörel sürdürülebilirlik, inovasyon ve çevre odaklı büyüme konularında ülke çapında yürütülen çalışmalara aktif katkı sağlamaktan gurur duyuyoruz.



Kurumsal Liderlik ve Sektörel Temsil

Sektörel Gelişim ve Reformlarda Aktif Rol

Cumhurbaşkanı Yardımcımız Sayın Cevdet Yılmaz, Bakanlarımız, Bakan Yardımcılarımız, TOBB Sektör Meclisleri Başkanlarımız, Meclis üyelerimiz ve ilgili kamu kurumlarının temsilcilerinin katılımıyla Türkiye Odalar ve Borsalar Birliği (TOBB) ev sahipliğinde Türkiye Sektörel Ekonomi Şurası düzenlenmiştir.

Bu önemli toplantıda, Sümer Plastik Yönetim Kurulu Başkanımız ve TOBB Türkiye Ambalaj Meclisi Başkanı Sayın Mustafa TACİR, sektörün güncel gelişmeleri, karşılaşılan zorluklar ve yapılması gereken reformlara ilişkin bir değerlendirme konuşması gerçekleştirmiştir.

Sayın TACİR konuşmasında; ambalaj sektörünün sürdürülebilir üretim, yeşil dönüşüm, geri dönüşüm altyapısının güçlendirilmesi ve hammadde verimliliği konularındaki ihtiyaçlarına dikkat çekmiştir.

Ayrıca, sektörün küresel rekabet gücünü artırmak için yenilikçi yatırımların teşviki, nitelikli iş gücünün desteklenmesi ve döngüsel ekonomi temelli politikaların geliştirilmesi yönünde öneriler sunmuştur.



Kurumsal Liderlik ve Sektörel Temsil

Toplumsal Sorumlulukta Güçlü Bir Adım

stanbul Valisi Sayın Davut Gül, İstanbul Sanayi Odası (İSO) Yönetim Kurulu Başkanı Sayın Erdal Bahçıvan ve İSO Meclis Başkanı Sayın Ender Yılmaz tarafından, Sümer Plastik Yönetim Kurulu Başkanımız Sayın Mustafa TACİR'e, İstanbul Sanayi Odası Vakfı (İSOV) ile yürütülen iş birliği kapsamında gerçekleştirilen bağış dolayısıyla plaket takdim edilmiştir.

Bu anlamlı tören, yalnızca Sümer Plastik'in topluma katkı sağlama anlayışını yansıtmakla kalmamış, aynı zamanda iş dünyasında dayanışma, paylaşım ve sürdürülebilir sosyal sorumluluk bilincinin güçlenmesine katkı sunmuştur.

Sümer Plastik olarak, eğitime ve sosyal gelişime yönelik projelere destek vererek, toplumsal kalkınma ve fırsat eşitliği alanlarında kalıcı değer üretmeye devam ediyoruz. Bu iş birliği, kurumumuzun "sürdürülebilir büyüme yalnızca ekonomik değil, sosyal sorumlulukla mümkündür' anlayışının somut bir göstergesidir.

RAKAMLARLA 2023-2024

%40+



İHRACAT %40+

2023-2024 Yılında ihracat oranımızı %40 ‘nin üzerine çıkardık.

30%+

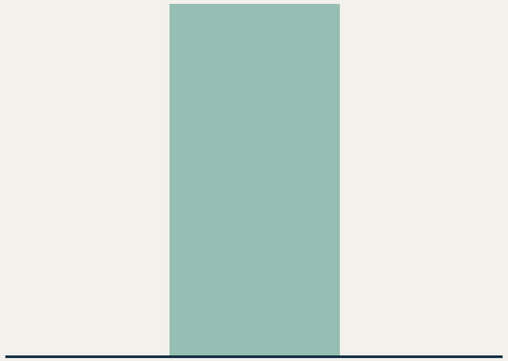

GERİ DÖNÜŞÜM

Geri dönüşüm kapasitemiz 2022 yılına göre %30 artırılmıştır.

30%+



FİNANSAL BÜYÜME

2022 ‘ye göre 2023 yılında %30, 2024 yılında ise %65 finansal büyüme

RAKAMLARLA 2023-2024

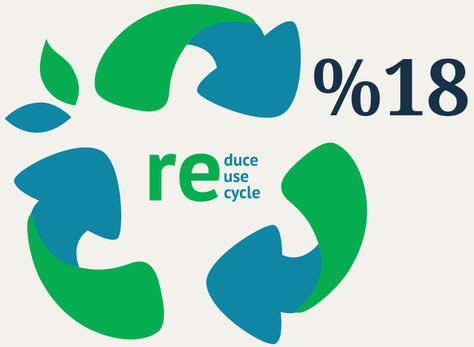

ATIK YOĞUNLUĞU

2022 yılına göre 2024 yılında solvent atık yoğunluğumuzda %18 düşüş sağladık

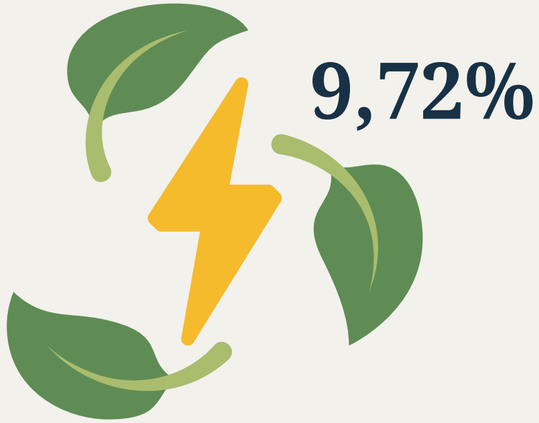

ENERJİ YOĞUNLUĞU

2023-2024 yılına göre enerji yoğunluğunda %9,72 düşüş sağlanmıştır.

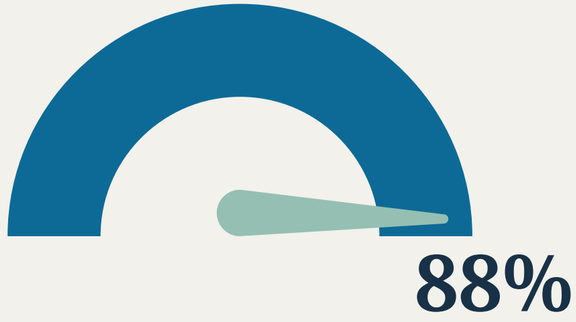

MÜŞTERİ MEMNUNİYETİ

Müşteri Memnuniyet Anket Skorlarımız ortalama %88

RAKAMLARLA 2023-2024

%3

Enerji Tüketimi

Enerji tüketiminde 3% azalma

640 saat

Personel Eğitimleri

Yıllık Eğitimlerimiz
Toplam 640 saat

%88

Doğa Dostu Ürünler

Doğa dostu geri dönüştürülebilir Ürün grubumuz %88

Kalite Yönetimi



Sümer Plastik ve Kağıt olarak, üretimimizin her aşamasında kalite, güvenlik ve sürdürülebilirlik ilkelerini temel alıyoruz.

Kalite yönetim sistemlerimiz; müşteri memnuniyetini artırmayı, kaynakları verimli kullanmayı ve çevresel etkileri en aza indirmeyi hedefleyen bütüncül bir yapıya sahiptir.

Sahip olduğumuz uluslararası sertifikalar, bu yaklaşımımızın somut bir göstergesidir:

- FSSC 22000 ; Gıda Güvenliği Yönetim Sistemi
- ISO 9001:2015 ; Kalite Yönetim Sistemi
- ISO 50001 ; Enerji Yönetim Sistemi
- ISO 14001 ; Çevre Yönetim Sistemi
- ISO 45001 ; İş Sağlığı ve Güvenliği Yönetim Sistemi
- ISO 27001 ; Bilgi Güvenliği Yönetim Sistemi
- YYS(AEO) : Yetkilendirilmiş Yükümlü Statüsü

Bu standartlar çerçevesinde, süreçlerimizin performansını sürekli ölçüyor, iyileştirme fırsatlarını belirliyor ve sıfır hata odaklı bir üretim anlayışını sürdürüyoruz.

Kalite yönetimi uygulamalarımız; yalnızca ürünlerin teknik uygunluğunu değil, aynı zamanda çalışanlarımızın bilinç düzeyini, tedarikçilerimizin sürdürülebilirlik kriterlerine uyumunu ve müşterilerimize sunduğumuz hizmet kalitesini de kapsamaktadır.

Kalite Yönetimi



Sürekli İyileştirme Anlayışımız

- Her yıl belirlenen kalite hedeflerinin izlenmesi ve raporlanması,
- Süreç performans göstergelerine dayalı risk analizlerinin yapılması,
- İç denetimlerle sistem etkinliğinin kontrol edilmesi,
- Müşteri geri bildirimlerinin sistematik olarak değerlendirilmesi.

Kalite yönetim sistemlerimizin temel amacı; uluslararası standartlara uygun, çevreye duyarlı ve müşteri beklentilerinin ötesine geçen ürünler üretmek ve bu doğrultuda sürdürülebilir büyümemizi güvence altına almaktır.



Müşteri Memnuniyeti ve Hizmet Kalitesi Yaklaşımımız



%88
Müşteri Memnuniyeti

Sümer Plastik ve Kağıt olarak, müşteri memnuniyetini sürdürülebilir büyümemizin temel unsurlarından biri olarak görüyoruz. Ürün kalitesi, hizmet hızı, teknik destek ve kesintisiz iletişim anlayışımız; müşterilerimizle uzun vadeli, güvene dayalı iş birlikleri kurmamızı sağlamaktadır.

Bu amaçla 2024 yılı içerisinde, müşteri memnuniyeti düzeyimizi objektif olarak değerlendirmek için bağımsız bir araştırma kuruluşu tarafından kapsamlı bir Müşteri Memnuniyeti Anketi gerçekleştirilmiştir.

Ankete; gıda, hızlı tüketim, hijyen, ambalaj ve endüstriyel sektörlerde faaliyet gösteren müşterilerimiz katılım sağlamıştır.

Anket Sonuçları
Bağımsız kuruluş tarafından yapılan değerlendirme sonucunda Sümer Plastik'in genel müşteri memnuniyeti oranı %88 olarak ölçülmüştür.

Bu yüksek oran;

- ürünlerimizin kalite standartlarını,
- üretim süreçlerimizin güvenilirliğini,
- teknik destek ve iletişimdeki hızlı geri dönüş yeteneğimizi,
- sürdürülebilir üretim yaklaşımımıza verilen değeri

ortaya koymaktadır.

Çalışan Memnuniyeti ve Katılım Kültürü



%75+
Çalışan Memnuniyeti

Sümer Plastik ve Kağıt olarak sürdürülebilir başarının, ancak mutlu, motive ve güvende hisseden çalışanlarla mümkün olduğuna inanıyoruz.

Bu anlayışla, 2024 yılı içerisinde tüm personelimizin katılımıyla bağımsız bir firma aracılığı ile “Çalışan Memnuniyeti Anketi’ gerçekleştirilmiştir.

Anket kapsamında çalışanlarımız; ücret ve sosyal haklar, çalışma arkadaşlarıyla ilişkiler, sağlık hizmetleri ve iş güvenliği önlemleri gibi temel konularda değerlendirmelerde bulunmuştur.

Elde edilen sonuçlar, Sümer Plastik’in güçlü iç iletişimi ve çalışanlarına verdiği önemi bir kez daha ortaya koymuştur.

Anket sonuçlarına göre çalışanlarımızın tamamına yakını (%75’in üzerinde) çalışma koşullarından, sağlık hizmetlerinden ve güvenlik uygulamalarından memnun olduklarını ifade etmiştir.

Bu sonuçlar, Sümer Plastik’in insan odaklı yönetim anlayışının ve güvenli çalışma ortamına verdiği önemin bir göstergesidir.

2025 İçin Planlanan Gelişim Adımları

- Çalışan öneri sisteminin dijital platform üzerinden yönetilmesi,
- Performansa dayalı teşvik modelinin revize edilmesi,
- Sosyal etkinlik ve motivasyon programlarının artırılması,

Cinsiyet Eşitliği ve Kadın İstihdamında Güçlü Adımlar



%50
Kadın istihdam sayısındaki artış oranı

Sümer Plastik ve Kağıt olarak, fırsat eşitliğini kurumsal kültürümüzün temel değerlerinden biri olarak görüyoruz.

Kadınların iş hayatındaki yerini güçlendirmek, üretim ve yönetim süreçlerinde daha fazla temsil edilmelerini sağlamak amacıyla kararlılıkla çalışmalar yürütüyoruz.

2022 yılında, bir önceki yıla kıyasla kadın çalışan sayısında %25 oranında artış sağlanmıştır. Bu eğilim 2024 yılında da güçlü biçimde devam etmiş, 2023'e göre kadın çalışan sayısında %50'lik bir artış gerçekleşmiştir.

Bu artış, Sümer Plastik'in üretimden yönetime kadar tüm kademelerde kadın istihdamını destekleyen politikalarının somut bir yansımasıdır.

Kadın çalışanlarımız; kalite kontrol, üretim planlama, Ar-Ge, laboratuvar, lojistik ve idari birimler gibi şirketin birçok alanında aktif görev almaktadır.

Eşit işe eşit ücret ilkesi doğrultusunda; tüm çalışanlarımızın kariyer gelişimi, eğitim olanakları ve terfi süreçleri cinsiyetten bağımsız, liyakat esaslı olarak yürütülmektedir.

Çevre ve İklim



Sümer Plastik olarak, tüm üretim ve tedarik süreçlerimizde çevresel etkileri dikkate alıyor; faaliyetlerimizin iklim üzerindeki etkilerini ölçülebilir performans göstergeleriyle takip ediyoruz.

Düşük karbonlu üretim anlayışı doğrultusunda; enerji verimliliğini artıran sistemleri hayata geçiriyor, enerji tasarrufu sağlayan çözümleri tüm operasyonlarımıza entegre ediyoruz. Sürdürülebilirliğe yönelik inovasyonlarımızda çevresel faydayı öncelikli bir kriter olarak kabul ediyoruz.

Ambalaj ürünlerimizin tüm yaşam döngüsünü değerlendiriyor; hammadde seçiminden üretime, kullanım sürecinden geri dönüşüm aşamasına kadar her adımda çevreye duyarlı teknolojilere ve malzemelere öncelik veriyoruz.
İklim değişikliği ile mücadeleyi uzun vadeli bir sorumluluk olarak görüyor; bu doğrultuda stratejik hedefler ve uygulama planları oluşturuyoruz. Çevresel riskleri ve fırsatları düzenli olarak analiz ederek, şirketimizin bu alandaki etkisini sürekli iyileştirmeyi taahhüt ediyoruz.

ISO 14001 Çevre Yönetim Sistemi kapsamında yasal yükümlülüklere ve çevresel standartlara tam uyum sağlarken, çalışanlarımızı da bu sürece dahil ederek çevre bilincini kurum kültürümüzün bir parçası haline getiriyoruz.







Atık Yönetimi

Atık Yönetimi ve Döngüsel Ekonomi Başarısı(2022–2024)

Sümer Plastik ve Kağıt olarak, üretim süreçlerimizde oluşan atıkları sistematik biçimde takip ediyor, geri dönüşüm oranlarını her yıl artırmayı hedefliyoruz. 2022–2024 yıllarını kapsayan atık beyan sonuçları; çevresel sürdürülebilirliğe yönelik kararlılığımızın göstergesidir.

2022–2024 dönemi boyunca atık yönetimi sistemimizde dijital takibe geçilmiş, malzeme geri kazanım oranı her yıl kademeli olarak artmıştır.

2024 yılı itibarıyla toplam atık solvent oranı 2022 yılına nazaran azalan bir ivmeyle gerçekleşmiştir.

Sümer Plastik olarak, kimyasal atıkların çevresel etkisini azaltmak ve döngüsel ekonomiye katkı sağlamak amacıyla solvent geri kazanım süreçlerimizi sürekli olarak geliştiriyoruz.
2023 ve 2024 yıllarında yürütülen geri dönüşüm çalışmaları sonucunda, üretim süreçlerinde oluşan solvent atıkları etkin şekilde toplanmış ve lisanslı tesislerde geri kazanılmıştır. Bu dönemde toplam 102 ton atık solvent, yeniden kullanım döngüsüne kazandırılarak önemli bir çevresel fayda sağlanmıştır.

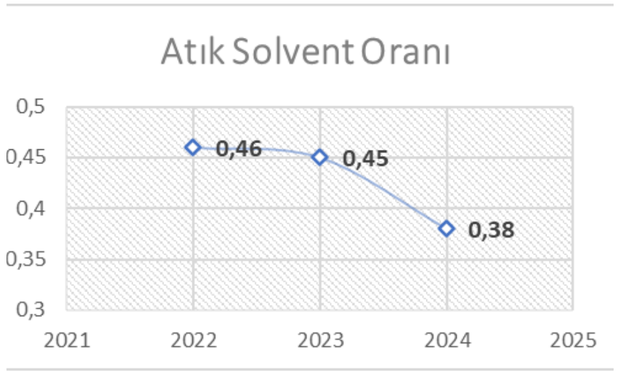

2023 ve 2024
Atık Solvent Geri Dönüşüm Miktarı Oranı



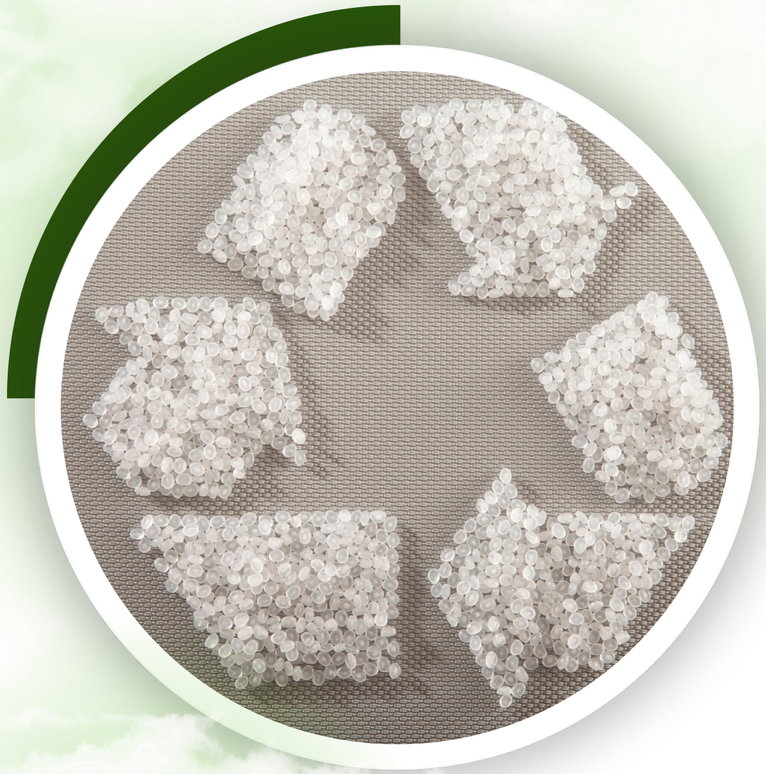



Atık Yönetimi

Atık Yönetimi ve Döngüsel Ekonomi Başarısı(2022–2024)

Sürdürülebilirlik taahhüdümüzün merkezinde yer alan **Döngüsel Ekonomi** modeline geçiş vizyonumuz, atık yönetimi performansımızda somut başarılarla kendini göstermektedir.

2023 ve 2024 yılları içerisinde tesislerimizde toplam **940 ton atık** başarılı bir şekilde geri dönüştürülmüş ve ekonomiye yeniden kazandırılmıştır.

Bu geri dönüşüm çabaları, önceki yıllara göre kayda değer bir artış yakalamıştır:

- 2023 yılında, geri dönüştürülerek yeniden kullanıma kazandırılan atık miktarında, 2022 yılına kıyasla **%42**'lik önemli bir artış kaydedilmiştir.
- 2024 yılında ise, bu ivmeyi koruyarak bir önceki yıla (2023) göre **%15** oranında ek bir artış sağlanmıştır.

Bu veriler, yalnızca atık miktarını azaltma hedefimizi gerçekleştirmekle kalmayıp, aynı zamanda hammadde verimliliğini artırma ve çevresel ayak izimizi sürekli olarak küçültme konusundaki kararlılığımızı güçlü bir şekilde ortaya koymaktadır. Atıklarımızın kaynağında ayrıştırılması ve modern geri dönüşüm teknolojilerinin kullanımı sayesinde, üretim süreçlerimizde daha sürdürülebilir bir geleceğe doğru ilerliyoruz.

2023 ve 2024
Plastik Atık Geri Dönüşüm Miktarı Oranı





SIFIR ATIK

Atık Yönetimi

Üretim süreçlerimizin her aşamasında doğal kaynak tüketimini azaltmayı, geri kazanılabilir malzemeleri döngüsel ekonomiye kazandırmayı ve çevresel etkimizi minimum seviyeye indirmeyi kurumsal bir sorumluluk olarak görüyoruz.

Bu kapsamda, tesislerimizde Sıfır Atık Yönetim Sistemi kurulmuş, tüm atık akışları kaynağında ayrıştırılacak şekilde yeniden yapılandırılmış ve ilgili mevzuatlara tam uyum sağlanmıştır. Atıkların türlerine göre ayrıştırılması, depolanması, etiketlenmesi ve lisanslı firmalara gönderilmesi süreçleri düzenli olarak takip edilmekte ve kontrol edilmektedir.

Bu miktarının ise önemli bir kısmı geri dönüştürülmüş hammaddeye dönüştürülmüş, bertaraf oranı ise minimuma indirilmiştir.

Sıfır Atık Belgesi ile Belgelenmiş Çevresel Uyum

Sürdürülebilir üretime olan bağlılığımızın bir göstergesi olarak tesisimiz, Sıfır Atık Belgesi almaya hak kazanmıştır. Bu belge, atıkların kaynağında azaltılması, geri dönüşüm oranlarının artırılması ve çevreye duyarlı operasyonların kurumsal standartlara uygun şekilde yürütüldüğünü tescil etmektedir.

2025 Hedefleri

- Geri dönüşüm oranını %88 seviyesine çıkarmak,
- Tehlikeli atık oranını %2'nin altına düşürmek,
- Atık depolama alanlarında sızıntı riskini sıfırlamak,
- Geri kazanım firmalarıyla sürdürülebilir tedarik zinciri anlaşmaları yapmak.

Sümer Plastik olarak, atık yönetimini yalnızca bir yasal zorunluluk değil; çevreye, topluma ve gelecek nesillere karşı yerine getirilmesi gereken bir sorumluluk olarak görüyoruz.
Sıfır Atık Belgemiz ile birlikte daha temiz bir üretim yaklaşımını ve çevresel sürdürülebilirliği şirket kültürümüzün ayrılmaz bir parçası haline getirmeye kararlıyız.





Su Yönetimi ve Su Yoğunluğu Analizi

Sümer Plastik ve Kağıt olarak, temiz suya erişimin ve sürdürülebilir sanitasyonun yalnızca çevresel değil, aynı zamanda sosyal bir sorumluluk olduğuna inanıyoruz.

Su, üretim süreçlerimizin temel girdilerinden biri olmayıp, sadece kullanım amaçlı olarak tüketilmekle birlikte bu kaynağın yine de verimli kullanımı çevresel sürdürülebilirlik hedeflerimizin öncelikli alanlarından birini oluşturmaktadır.

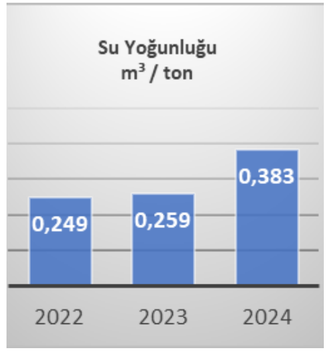

2022	0,249 m^3su / ton üretim	Referans yıl – düşük yoğunluk seviyesi
2023	0,259 m^3su / ton üretim	Kısmi artış – üretim kapasitesindeki büyümeye paralel
2024	0,383 m^3su / ton üretim	Artış – pandemi sonrası hijyen önlemleri ve temizlik süreçlerinin genişletilmesi etkili olmuştur

Sümer Plastik olarak amacımız; üretim kalitesinden ödün vermeden su tüketimini azaltmak, 2030 yılında su yoğunluğunu 0,30 m^3/ton'un altına indirmek ve doğal kaynakların korunmasına katkı sağlamaktır.





Biyoçeşitlilik ve Doğal Yaşam

İklim değişikliği, çevre kirliliği, doğal kaynakların bilinçsiz kullanımı ve hızlı kentleşme; ekosistem dengesini tehdit ederek biyolojik çeşitliliğin azalmasına yol açmaktadır.

Sümer Plastik ve Kağıt olarak biz, bu gerçeğin farkında bir üretici kimliğiyle, faaliyetlerimizin doğa üzerindeki etkilerini en aza indirmeyi ve doğal yaşamın korunmasına katkı sağlamayı sorumluluğumuz olarak görüyoruz.

Üretim süreçlerimizde enerji verimliliğini artıran, atık oluşumunu azaltan ve hammadde kullanımını optimize eden uygulamaları hayata geçiriyoruz.

Geri dönüştürülebilir ambalaj yapıları ve düşük karbon ayak izine sahip ürünler geliştirerek, doğal kaynak tüketimini azaltan bir iş modeli benimsiyoruz.

Fabrikamız, biyolojik çeşitlilik açısından hassas veya koruma altındaki alanlarda konumlanmamıştır. Ancak, sürdürülebilirlik ilkelerimiz gereği, tüm yeni yatırım, genişleme ve tedarik kararlarımızda ekosistem üzerindeki potansiyel etkileri değerlendiriyoruz.

Hali hazırda yemekhanemizdeki tek kullanımlık plastikleri önemli ölçüde kısıtlayarak ve atık ayrımı yaparak önlemlerimizi aldık. Kademeli olarak ise pandemi dönemindeki hijyen kaygılarımız nedenli tek kullanımlık suların kullanımını da 2025 yılında kaldırmayı hedefliyoruz.

Enerji Verimliliği Performansımız

Sümer Plastik ve Kağıt olarak, enerji verimliliğini sadece bir operasyonel gereklilik değil, sürdürülebilir üretimin temel bileşeni olarak görüyoruz.

Bu anlayış doğrultusunda, uluslararası standartlara uygun bir enerji yönetim sistemi kurarak ISO 50001: Enerji Yönetim Sistemi Sertifikası almaya hak kazandık.
Enerji yönetimi yaklaşımımız, üretim süreçlerinde enerji tüketimini izlemek, analiz etmek ve sürekli iyileştirmeyi amaçlayan bir yapıya sahiptir.

Tüm birimlerde enerji verimliliğini artıracak projeler geliştiriyor; ekipman modernizasyonları, proses optimizasyonları ve farkındalık eğitimleriyle enerji tasarrufunu kalıcı hale getiriyoruz.



Bu kapsamda hedeflerimiz:

- Üretim başına enerji tüketimini her yıl azaltmak,
- Yenilenebilir enerji kaynaklarının kullanım oranını artırmak,
- Enerji performansını sürekli izleyerek ölçülebilir kazanımlar elde etmek,
- Çalışanlarımızın enerji bilincini artırmak.

ISO 50001 standardına uygun yürütülen bu çalışmalar sayesinde, hem çevresel etkimizi azaltıyor hem de ekonomik sürdürülebilirliğimizi güçlendiriyoruz.



Enerji Verimliliği Performansımız





Enerji Tüketimi

2022	11.182.786 kwh yıl
2023	11.188.313 kwh yıl
2024	10.869.409 kwh yıl





Enerji Verimliliği Performansımız

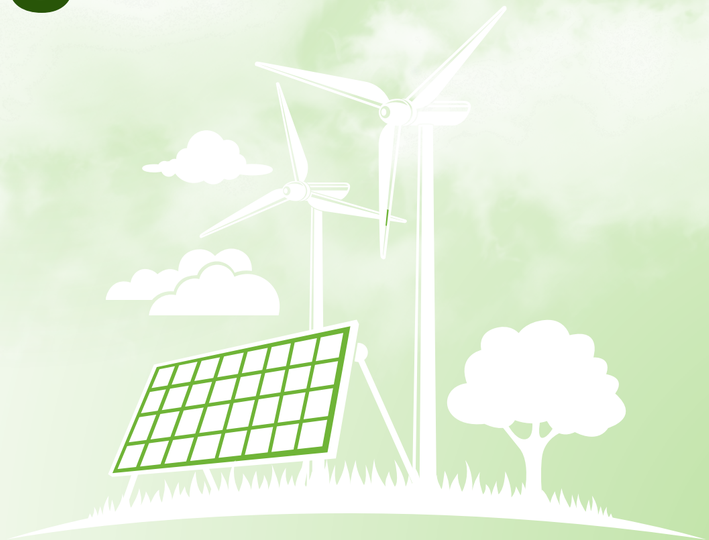

Enerji Verimliliği

2022	0,5184 kWh Ton Ürün
2023	0,4874 kwh Ton Ürün
2024	0,4680 kwh Ton Ürün

2022 Yılına Göre
% 9,72 Enerji
Verimliliğinde İyileşme



UYGULAMALAR
Enerji Verimliliği

Sümer Plastik ve Kağıt olarak enerji verimliliğini artırmak, karbon ayak izimizi azaltmak ve sürdürülebilir üretim kültürünü güçlendirmek amacıyla tesislerimizde kapsamlı bir enerji izleme altyapısı oluşturduk.
Toplamda 37 adet enerji analizörü ile üretim hatlarımız, yardımcı tesislerimiz ve kritik ekipmanlarımızda enerji tüketimleri anlık olarak izlenmekte ve analiz edilmektedir.

Bu sistem sayesinde;

- Enerji kayıplarının ve verimsiz noktaların tespiti,
- Üretim süreçlerinde gereksiz enerji kullanımının önlenmesi,
- Veriye dayalı enerji performans göstergelerinin (EnPI) oluşturulması,
- ISO 50001 Enerji Yönetim Sistemi hedeflerinin etkin şekilde takibi mümkün hale gelmiştir.

Analizörlerden elde edilen veriler, enerji yönetim yazılımı aracılığıyla dijital ortamda toplanmakta ve düzenli olarak izlenmektedir.

Bu sayede, enerji tüketim eğilimleri detaylı olarak değerlendirilmekte, enerji verimliliğini artıracak iyileştirme projeleri için sağlam bir veri tabanı oluşturulmaktadır.
Sümer Plastik olarak enerji yönetimini yalnızca bir operasyonel gereklilik değil, sürdürülebilir büyümenin temel unsurlarından biri olarak görüyor; kaynaklarımızı verimli, bilinçli ve sorumlu biçimde kullanmayı kurumsal bir öncelik haline getiriyoruz.



Enerji İzleme Sistemleri ile Kontrollü ve Verimli Tüketim Yönetimi



UYGULAMALAR
Enerji Verimliliği

Sümer Plastik ve Kağıt olarak enerji yönetiminde temel hedefimiz, ölçülebilir veriler üzerinden etkin ve sürdürülebilir kararlar almaktır.

Bu kapsamda, üretim tesislerimizdeki önemli enerji kullanım noktaları (**SEU – Significant Energy Users**) belirlenmiş ve bu alanlarda detaylı izleme çalışmaları gerçekleştirilmiştir.

Yapılan ölçüm ve analizler sonucunda, tüm enerji tüketim noktalarımızda %96'nın üzerinde doğrulama oranı sağlanmıştır.

Bu yüksek doğruluk seviyesi, enerji performans göstergelerimizin (EnPI) güvenilirliğini artırmış; enerji verimliliği projelerinde doğru analiz, hızlı aksiyon ve etkili iyileştirme süreçlerinin temelini oluşturmuştur.

Bu sistematik yaklaşım sayesinde;

- Enerji tüketimindeki sapmalar erken aşamada tespit edilmekte,
- Kayıplar minimize edilmekte,
- Operasyonel süreçlerde verimlilik refleksi güçlenmektedir.

Sümer Plastik olarak, enerji yönetiminde ulaştığımız bu doğruluk oranını sürdürülebilirlik hedeflerimizle entegre biçimde geliştiriyor, veriye dayalı enerji kararlarıyla çevresel etkimizi azaltmayı öncelikli taahhütlerimizden biri olarak görüyoruz.



Enerji Performansında Doğruluk ve Verimlilik Odaklı Yaklaşım

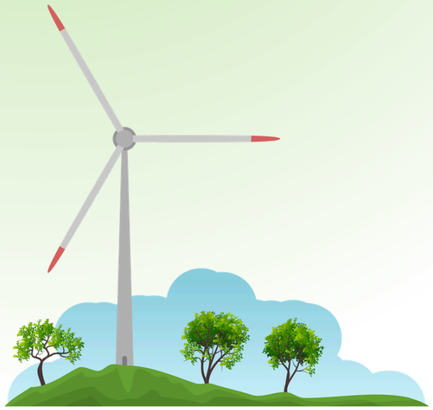

UYGULAMALAR
Enerji Verimliliği

(ÖEK) Önemli enerji tüketim kaynaklarımızdan olan Cast Hattımızda enerji verimli motor değişimleri yapılmıştır.

30 kwh EI1 sınıfı motor yerine aynı güçte EI3 motoru takılmıştır. Motor verimi %1,6 artırılmış, yıllık 2.265 kwh enerji tasarrufu sağlanmıştır.





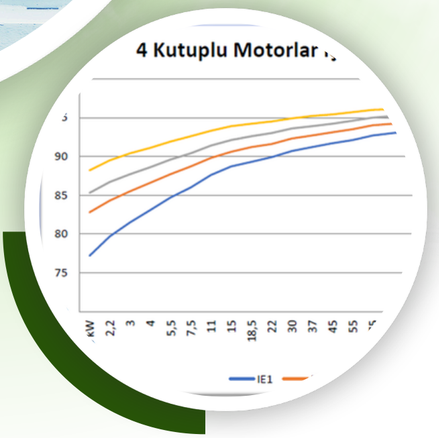

Döngüsel Ekonomi
Elektrikli Araç Filosu

Sümer Plastik ve Kağıt olarak, karbon salınımını azaltmak ve sürdürülebilir ulaşım alışkanlıklarını yaygınlaştırmak amacıyla şirket araç filomuzu tamamen elektrikli araçlardan oluşacak şekilde yeniledik.
Bu dönüşümle birlikte fosil yakıt kullanımını azaltarak hem karbon ayak izimizi küçültüyor hem de enerji verimliliğini artırıyoruz.

Elektrikli araçların tercih edilmesiyle birlikte;

- Yakıt kaynaklı emisyonlarda önemli oranda azalma,
- Düşük bakım maliyetleriyle daha verimli kaynak kullanımı,
- Sessiz, çevre dostu ve modern bir ulaşım altyapısı,
- Yeşil dönüşüm hedeflerimize doğrudan katkı sağlanmıştır.

Bu adım, Sümer Plastik'in çevresel sürdürülebilirlik yaklaşımının bir parçası olarak, temiz enerji kullanımını destekleyen ve düşük karbon ekonomisine geçişi hızlandıran bir uygulamadır.

Ayrıca yeni araçlarımızın şarj altyapısı, tesislerimizde kurulan enerji verimliliği yüksek istasyonlar üzerinden sağlanmakta olup, ilerleyen dönemde yenilenebilir enerji kaynaklarıyla entegre şarj sistemleri kurulması hedeflenmektedir.

Sümer Plastik olarak, ulaşımda başlattığımız bu dönüşümün yalnızca çevresel bir kazanım değil, aynı zamanda gelecek nesiller için sürdürülebilir bir yaşam biçimi olduğunu düşünüyoruz.



Elektrikli Araç Filosu ile Daha Temiz Bir Geleceğe Yol Alıyoruz.



Tedarik Zincirinde Sürdürülebilirlik

Sümer Plastik ve Kağıt olarak, tedarik zincirimizin her aşamasında çevresel, ekonomik ve sosyal etkileri gözeten bir yaklaşım benimsemekteyiz. Üretim, lojistik, depolama, bakım ve işletme süreçlerimizde ortaya çıkabilecek çevresel etkileri en aza indirmek için sürekli iyileştirme çalışmaları yürütüyoruz. Enerji verimliliği, kaynak kullanımı, atık yönetimi ve karbon salımının azaltılması konularında hem kendi süreçlerimizi hem de tedarikçilerimizin uygulamalarını sürdürülebilirlik ilkelerine uygun hale getirmeyi hedefliyoruz.

Tedarikçilerimizle uzun vadeli, güvene dayalı ilişkiler kurarak, bu ilişkilerin şeffaf, adil ve etik standartlar çerçevesinde yürütülmesini sağlıyoruz. İş ortaklarımızdan, Sümer Plastik'in çevreye ve topluma karşı sorumluluk anlayışıyla uyumlu şekilde hareket etmelerini bekliyoruz. Bu kapsamda, çocuk işçi çalıştırmayan, iş sağlığı ve güvenliği standartlarına uygun, çevre mevzuatına tam uyumlu tedarikçilerle iş birliği yapıyoruz.

İş ortaklarımızın gizli bilgileri özenle korunur; tedarikçi seçim ve değerlendirme süreçleri objektif kriterlerle, dış etkilerden bağımsız şekilde yürütülür. Çalışanlarımızın tedarikçilerle kişisel çıkar ilişkisi kurmaları yasaktır ve tüm satın alma faaliyetlerinde şeffaflık esastır.



Lojistikte Sürdürülebilirlik

Sümer Plastik ve Kağıt olarak, lojistik süreçlerimizi müşterilerimizden gelen geri bildirimler ve talep öngörüleri doğrultusunda planlıyoruz. Fabrikamızdan hem yurt içi hem de yurt dışı müşterilerimize haftanın her günü düzenli sevkiyatlar gerçekleştiriyoruz.

Ürünlerin üretim noktalarından müşteriye ulaştırılmasına kadar olan taşıma, depolama ve dağıtım süreçlerinde çevresel etkileri azaltmaya odaklanıyoruz. Taşımacılıktan kaynaklanan karbon emisyonlarını düşürmek için verimli güzergâh planlaması yapıyor, araç doluluk oranlarını artırıyor ve mümkün olan durumlarda deniz ve demir yolu taşımacılığı gibi alternatif taşıma modellerini değerlendiriyoruz.

Sürdürülebilir lojistik anlayışımızın merkezinde; kaynakların etkin kullanımı, enerji verimliliği, düşük karbon ayak izi ve operasyonel verimlilik yer almaktadır. Bu kapsamda, rota optimizasyonu çalışmaları ile taşıma sıklığını azaltıyor, sevkiyat planlamalarını dijital sistemlerle takip ediyoruz.

Ayrıca, taşıma süreçlerimizde iş birliği yaptığımız nakliye firmalarından çevresel performans takibi yapan, sürdürülebilirlik ilkelerine uyumlu çalışmaları önceliklendiriyoruz.

Lojistik zincirimizde dijital izlenebilirlik, zamanında teslimat ve çevreye duyarlılık ilkeleriyle hareket ediyor; operasyonlarımızın hem ekonomik hem çevresel sürdürülebilirliğini sürekli geliştiriyoruz.

Sorumlu Tedarik Zinciri ve İş Ortaklıkları

Sümer Plastik ve Kağıt olarak, sürdürülebilir bir üretim yaklaşımının yalnızca kendi faaliyetlerimizle sınırlı olmadığını; tüm değer zincirimizin ortak bir sorumluluğu olduğunu biliyoruz. Bu nedenle tedarikçilerimizi sürdürülebilirlik yolculuğumuzun ayrılmaz bir paydaşı olarak görüyor ve onları çevresel, sosyal ve yönetsel konularda desteklemeye büyük önem veriyoruz.

Tedarikçilerimizi;

- enerji verimliliği,
- doğal kaynakların tasarruflu kullanımı,
- çevresel uyum,
- atıkların azaltılması,
- iş sağlığı ve güvenliği,
- etik iş uygulamaları



gibi konularda bilinçlendirmek üzere düzenli eğitim, değerlendirme ve iş birliği programları yürütüyoruz.
Bu çalışmaların temel amacı; yalnızca ürün ve hizmet kalitesini artırmak değil, aynı zamanda tüm tedarik zincirinin çevreye duyarlı, sosyal açıdan sorumlu ve uzun vadeli risklere karşı dirençli bir yapıya kavuşmasını sağlamaktır.

Sümer Plastik'in tedarik zincirinin en önemli özelliklerinden biri, %91 oranında yerel tedarikçi ile çalışmasıdır.

Yerel iş ortaklarımızla birlikte, malzeme verimliliği, geri dönüştürülebilir ürün kullanımı, enerji tasarrufu sağlayan süreç iyileştirmeleri gibi birçok sürdürülebilirlik odaklı ortak projeyi hayata geçiriyoruz.

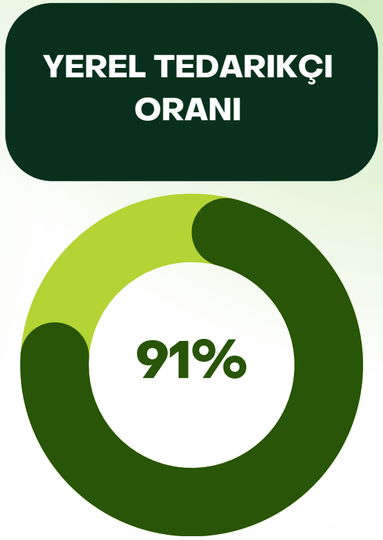

Sürdürülebilirlik Standartlarına Uyum

Tedarikçilerimiz, Sümer Plastik'in sürdürülebilirlik kriterlerine uygunluk açısından düzenli olarak değerlendirilmekte ve geliştirici geri bildirimlerle desteklenmektedir.

Bu çerçevede oluşturduğumuz Sürdürülebilir Tedarikçi Değerlendirme Sistemi, çevresel ve sosyal uyumu teşvik eden bir yönetim modelidir.
Sümer Plastik olarak sürdürülebilirlik hedeflerimize yalnızca kendi faaliyetlerimizle değil, birlikte çalıştığımız tüm paydaşlarımızla ortak değer yaratarak ulaşmayı hedefliyoruz.

Döngüsel Ekonomi
Ambalajlamada Sürdürülebilirlik

Sümer Plastik ve Kağıt olarak, sürdürülebilir ambalaj yönetimi anlayışımız kapsamında, ürün sevkiyat süreçlerinde kullanılan yardımcı ambalaj malzemelerinde yeniden kullanılabilir çözümlere geçiş yaptık.

Bu doğrultuda, sevkiyatlarda kullanılan tek kullanımlık ahşap malzemelerin yerine depozitolu plastik end board sistemine geçilmiştir.

Bu uygulama sayesinde, 2022 yılında %75 olan depozitolu kullanım oranı 2024 yılı itibarıyla %90'a yükselmiştir.

Artan bu oran, hem hammadde tüketiminin azaltılmasına hem de sevkiyat süreçlerinde atık oluşumunun minimize edilmesine önemli katkı sağlamıştır.
Uygulamanın Kazanımları

- Tek kullanımlık ahşap kullanımının azaltılmasıyla doğal kaynakların korunması,
- Atık miktarının ve bertaraf maliyetlerinin düşürülmesi,
- Lojistik süreçlerinde standardizasyon ve izlenebilirlik,
- Döngüsel ekonomi ilkeleri doğrultusunda malzeme ömrünün uzatılması.

Sümer Plastik, depozitolu plastik end board uygulamasını tüm sevkiyat hatlarında standart hale getirerek, çevresel etkileri azaltmayı ve yeniden kullanılabilir ambalaj sistemlerinin yaygınlaşmasına öncülük etmeyi hedeflemektedir.

Yurtiçin Müşteri Bazında Depozitolu End-Board Kullanımı



Depozitolu Plastik End Board Kullanımı ile Kaynak Verimliliği

Sosyal Sorumluluk Projeleri



Eğitim Kapsamlı Sorumluluklarımız

Sümer Plastik olarak, sürdürülebilir bir geleceğin ancak bilgiyle ve sürekli gelişimle mümkün olduğuna inanıyoruz. Bu doğrultuda hem çalışanlarımızın hem de toplumun eğitim seviyesini artırmaya yönelik çeşitli faaliyetler yürütüyoruz.

Şirket içinde tüm çalışanlarımızın mesleki gelişimini desteklemek amacıyla iş güvenliği, kalite yönetimi, çevre bilinci, enerji verimliliği ve kişisel gelişim alanlarında düzenli eğitim programları gerçekleştiriyoruz. Çalışanlarımızın bilgi ve becerilerini güncel tutarak, daha güvenli, verimli ve yenilikçi bir üretim kültürü oluşturmayı hedefliyoruz.

Bununla birlikte, sektördeki genç yeteneklerin gelişimine katkı sağlamak için üniversite iş birlikleri, staj programları ve teknik eğitim destekleri sunuyoruz. Meslek liseleriyle ortak yürütülen uygulamalı eğitim projeleriyle, geleceğin nitelikli iş gücünü yetiştirmeye katkıda bulunuyoruz.

Eğitime yaptığımız her yatırımın, yalnızca Sümer Plastik'in değil, ülkemizin kalkınması için de önemli bir adım olduğunun bilinciyle hareket ediyoruz.

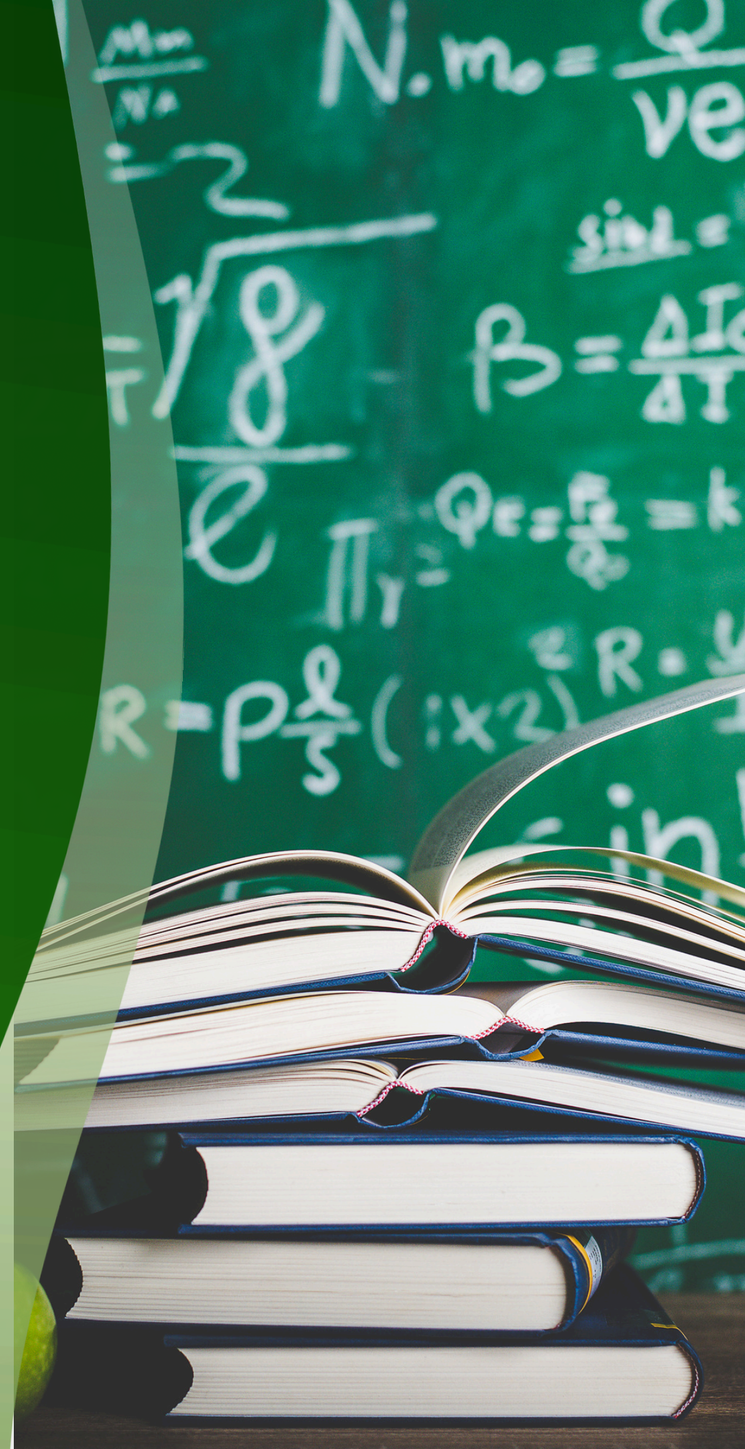

2023-2024
Eğitime Katkılarımız

Sümer Plastik ve Kağıt olarak, sürdürülebilir kalkınmanın en güçlü temelinin eğitim olduğuna inanıyoruz. Nitelikli eğitime erişimin artırılması, toplumsal refahın yükselmesi ve geleceğin yetkin insan kaynağının yetişmesi için eğitim alanındaki sosyal sorumluluk çalışmalarımıza aralıksız devam ediyoruz.

Bu kapsamda, 2023 ve 2024 yıllarında çeşitli eğitim kurumlarına, öğrencilere ve vakıflara yönelik olarak toplam 8.300.000 TL tutarında eğitim desteği sağladık. Desteklerimiz; okul yenileme çalışmaları, burs programları, eğitim ekipmanlarının temini, öğrenci projelerine katkı ve yerel eğitim kurumlarının altyapı ihtiyaçlarının karşılanması gibi farklı alanlarda gerçekleştirilmiştir.

Eğitime yaptığımız katkılar yalnızca finansal desteklerle sınırlı kalmayıp, gençlerin teknik bilgi, çevre bilinci ve inovasyon odaklı düşünme becerilerini geliştirmeye yönelik farkındalık programlarını da içermektedir.

Sümer Plastik olarak, bilgiye, bilime ve yeniliğe yatırım yapmanın hem sektörümüzün hem de ülkemizin geleceğine yapılan en değerli katkı olduğuna inanıyor; eğitim alanındaki desteklerimizi sürdürülebilirlik stratejimizin kalıcı bir unsuru olarak ele alıyoruz.



MESEM
Çıraklık okulları projesi

SÜMER PLASTİK olarak 2022 yılında başlattığımız proje ile hayata ilk başlangıçlarını yapan, geleceğimiz olan çocuklarımızın en iyi şekilde eğitim alarak gerek kişisel gelişimlerine gerekse ülkemize faydalı bir birey olmaları için tüm imkanlarımızla bu projeye destek verdik.

2023-2024 yıllarında hem mezun verdiğimiz öğrencilerimiz hem de yeni öğrencilerimizin bize katılması bizler için gurur verici bir çalışma olmuştur.

Bu okullar Milli Eğitim Bakanlığımıza bağlıdır.

Mesleki eğitim merkezlerinde öğrenciler ilgi ve yetenekleri olduğu meslek alanında hem çalışarak hem okuyarak eğitim alır.
Meslek liselerinden farklı olarak okul eğitimi haftada bir gündür. Diğer günlerde işletmelerde mesleki eğitim yapılır.

Aynı zamanda çocuklarımız ve ailelerine ek desteklerde bulunmamız, onların kötü ortamlardan uzaklaşması katkı sağlamaktadır.

Kısa zamanda çalışma ortamına adapte olan çocuklarımızın kendilerine olan özgüvenini yerine gelmesini görmek bizler için paha biçilemez bir kazanç oldu.



Sosyal Sorumluluk Projelerimiz

Tacirler Özel Eğitim Uygulama Merkezi

Sümer Plastik ve Kağıt olarak, topluma değer katan projeleri şirket kültürümüzün ayrılmaz bir parçası olarak görüyoruz.

Eğitim alanında fırsat eşitliğini desteklemek ve özel gereksinimli bireylerin yaşam kalitesini artırmak amacıyla önemli bir sosyal sorumluluk projesine imza attık.

Bu kapsamda, Tacirler Özel Eğitim Uygulama Merkezi yapım ve donanım süreçlerine destek vererek kurumun modern, güvenli ve ihtiyaçlara uygun bir eğitim ortamına kavuşmasına katkı sağladık.

Proje; özel eğitim gereksinimi olan öğrencilerin daha kaliteli bir eğitim almasını, sosyal gelişimlerinin desteklenmesini ve bağımsız yaşam becerilerinin güçlendirilmesini hedeflemektedir.

Proje Kapsamında Sağlanan Katkılar

- Eğitim alanlarının modern standartlara uygun şekilde yapılandırılması,
- Öğrencilerin gelişimine yönelik sınıf, atölye ve uygulama alanlarının desteklenmesi,
- Okulun ihtiyaç duyduğu teknik ekipman ve altyapı unsurlarının karşılanması,
- Daha güvenli, erişilebilir ve öğrencilerin potansiyellerini geliştirmelerine uygun bir eğitim ortamının oluşturulması.

Bu proje, Sümer Plastik'in eğitime verdiği desteğin ve toplumsal sorumluluk anlayışının somut bir yansımasıdır. Gelecek nesillerin daha güçlü, donanımlı ve eşit fırsatlara sahip bireyler olarak yetişmesine katkı sağlamaktan gurur duyuyoruz.





Sosyal Sorumluluk Projelerimiz

Tacirler Özel Eğitim Uygulama Merkezi

Okulun inşaat çalışmaları başarıyla tamamlanmış olup, kurumun 2025 yılı itibarıyla eğitim ve öğretim faaliyetlerine başlaması hedeflenmektedir. Modern mimarisi, erişilebilir altyapısı ve özel gereksinimli öğrencilerin ihtiyaçlarına uygun olarak tasarlanmış sınıf ve uygulama alanlarıyla okul, bölgedeki eğitim kapasitesini güçlendirecek niteliktedir.

Projenin Kapsamı ve Yatırım Büyüklüğü
Eğitime katkı sunmayı bir sorumluluk olarak gören Sümer Plastik, “Eğitime %100 Destek’ anlayışıyla projeye yaklaşık 19.000.000 ₺ tutarında yatırım gerçekleştirmiştir. Bu yatırım;

Spor Salonları

Teknoloji Sınıfları

Özel Uygulama Sınıfları



Sosyal Sorumluluk Projelerimiz

Huzurevi Ziyaretimiz

Sümer Plastik ve Kağıt olarak, topluma karşı sorumluluğumuzu yalnızca çevresel ve ekonomik katkılarla sınırlı görmüyor; sosyal dayanışmayı güçlendiren projeleri de şirket kültürümüzün önemli bir parçası olarak benimsiyoruz.

Bu doğrultuda, **Kızılay Huzurevi'nde** yaşayan büyüklerimizi ziyaret ederek onların yanında olduğumuzu hissettiren anlamlı bir etkinlik gerçekleştirdik.

Ziyaret kapsamında huzurevindeki değerli büyüklerimiz için **özel bir doğum günü sürprizi** hazırladık. Onlarla bir araya gelerek sohbet etmek, anılarını ve yaşam deneyimlerini dinlemek, kendileriyle sıcak bir bağ kurmak bizim için hem öğretici hem de duygusal bir deneyim oldu.

Bu buluşmada bizleri en çok mutlu eden; büyüklerimizin yüzlerinde oluşan tebessüm, hissettirdikleri sevgi ve gösterdikleri içtenlik oldu. Onların hayat tecrübelerinden ilham almak, kendilerini değerli hissetmelerine katkıda bulunmak ve sosyal paylaşımlarını desteklemek bu ziyaretin en önemli kazanımıydı.



Sosyal Sorumluluk Projelerimiz

Huzurevi Ziyaretimiz

Bu sosyal sorumluluk etkinliği ile:

- Toplumsal dayanışma bilincimizi güçlendirdik,
- Huzurevi sakinlerinin mutluluğuna ve sosyal etkileşimine katkı sağladık,
- Çalışanlarımızın gönüllülük bilincini artırdık,
- Kurumsal sosyal sorumluluğu yalnızca maddi destekle değil, “insana dokunan’ projelerle de sürdürme kararlılığımızı vurguladık.

Sümer Plastik olarak, toplumun her kesimine değer katacak sosyal sorumluluk çalışmalarını sürdürmeye ve gönüllülük kültürünü yaygınlaştırmaya devam edeceğiz.

Bizleri tebessüm ile ağırlayan büyüklerimize ve Kızılay Huzurevi personeline şükranlarımızı sunuyoruz.





Sağlık Kapsamlı Sorumluluklarımız

Çalışanlarımızın fiziksel ve ruhsal sağlığı, sürdürülebilir başarımızın temelini oluşturuyor. Bu nedenle Sümer Plastik olarak “önce insan’ yaklaşımıyla, sağlıklı ve güvenli bir çalışma ortamı sağlamayı öncelikli sorumluluklarımızdan biri olarak görüyoruz.

Tüm üretim ve ofis alanlarımızda İş Sağlığı ve Güvenliği (İSG) standartlarına tam uyumla hareket ediyoruz. Düzenli risk analizleri, periyodik sağlık kontrolleri, acil durum tatbikatları ve güvenli çalışma eğitimleriyle olası iş kazalarının önüne geçmeyi hedefliyoruz.

Ayrıca, çalışanlarımızın iyi olma halini desteklemek amacıyla ergonomi, hijyen, psikolojik dayanıklılık ve sağlıklı yaşam konularında farkındalık etkinlikleri düzenliyoruz.

Toplumsal ölçekte ise kan bağışı, sağlık taraması ve çevre temizliği gibi sosyal sorumluluk projeleriyle toplum sağlığına katkıda bulunuyoruz.

Sağlık odaklı yaklaşımımızla, hem çalışanlarımızın refahını hem de üretim süreçlerimizin sürekliliğini güvence altına alıyoruz.



Tacirler Eğitim Vakfı Sultanbeyli Ağız ve Diş Sağlığı Eğitim ve Araştırma Hastanesi



Sümer Plastik ve Kağıt olarak, topluma değer katan projeleri sadece sosyal sorumluluk anlayışımızın değil, aynı zamanda kurumsal vatandaşlık bilincimizin de temel bir unsuru olarak görüyoruz. Bu doğrultuda, toplum sağlığını korumaya ve geliştirmeye yönelik çalışmalara kesintisiz destek sağlamayı sürdürüyoruz.

TACİRLER EĞİTİM VAKFI iş birliğiyle, Sultanbeyli Ağız ve Diş Sağlığı Eğitim ve Araştırma Hastanesi'nin ihtiyaç duyduğu tıbbi cihazların ve teknik ekipmanların karşılanmasına yönelik desteklerimiz, 2023 ve 2024 yıllarında da aynı kararlılıkla devam etmiştir.

Destek Kapsamındaki Katkılarımız : Bu süreçte öncelikli olarak:

- Tanı ve tedavi süreçlerinde kullanılan tıbbi cihazların temini,
- Hastanenin hizmet kapasitesini artırmaya yönelik ekipman desteği,
- Muayene ve sterilizasyon alanlarındaki eksikliklerin giderilmesi,
- Hastaların daha hızlı, verimli ve güvenli hizmet almasını sağlayan altyapı iyileştirmeleri

gibi çeşitli ihtiyaçları karşılayarak sağlık hizmetlerinin niteliğine doğrudan katkı sağladık.

Sağlık hizmetlerinin güçlendirilmesi, toplum refahının sürdürülebilir kalkınmadaki en kritik bileşenlerinden biridir. Sümer Plastik olarak, bu bilinçle sağlık alanındaki sosyal sorumluluk çalışmalarımızı 2025 yılında da aynı kararlılık ve duyarlılıkla sürdürmeyi hedefliyoruz..

İstanbul Üniversitesi Onkoloji Enstitüsü Hastanesi Görüntüleme Cihazı Desteği



Sümer Plastik ve Kağıt olarak, toplum sağlığının güçlendirilmesini sürdürülebilir kalkınmanın temel başlıklarından biri olarak görüyoruz. Kanserle mücadelede erken teşhisin hayati önem taşıdığı bilinciyle, sağlık alanındaki sosyal sorumluluk çalışmalarımız kapsamında **İstanbul Üniversitesi Onkoloji Enstitüsü Hastanesi'ne** görüntüleme cihazı desteği sağladık.

Bu katkımız, hastanenin teşhis süreçlerinde kullanılan teknolojik altyapıyı güçlendirmeyi; hastaların daha hızlı, güvenilir ve doğru sonuçlara ulaşmasını sağlamayı hedeflemektedir. Özellikle erken tanı olanaklarının geliştirilmesi, tedavi başarısının artırılması ve hasta konforunun iyileştirilmesi açısından bu destek büyük önem taşımaktadır.

Projenin Önemi ve Katkıları: Gerçekleştirilen destek, sadece bir cihaz temininden öte;

- hastanenin mevcut kapasitesinin artırılmasına,
- tanı süreçlerinin modern ve yüksek teknolojiye uygun şekilde yürütülmesine,
- daha fazla hastanın zamanında ve doğru teşhis almasına,
- toplumdaki kanser farkındalığının artırılmasına
- katkı sunan stratejik bir sosyal yatırım niteliği taşımaktadır.
-

Sümer Plastik olarak, bu katkının toplum sağlığının korunmasına, kanserle mücadelede erken tanı olanaklarının genişletilmesine ve hastalara sunulan sağlık hizmetlerinin güçlendirilmesine destek sağlayacak olmasının gururunu yaşıyoruz. Önümüzdeki dönemde de sağlık alanındaki sosyal sorumluluk projelerine katkı sunmaya devam edeceğiz.

Kayseri 112 Acil Sağlık Hizmetleri Tesisi için Desteğimiz

Sümer Plastik ve Kağıt olarak, toplumsal sağlığı destekleyen projelere katkı sunmayı kurumsal sorumluluk anlayışımızın temel unsurlarından biri olarak görüyoruz.
Bu kapsamda, **Kayseri 112 Acil Sağlık Hizmetleri Tesisi'ne** sağladığımız destek, bölgedeki acil müdahale altyapısının güçlendirilmesine ve toplum sağlığının korunmasına yönelik stratejik bir sosyal yatırım niteliği taşımaktadır.

Gerçekleştirilen katkı ile tesisin ihtiyaç duyduğu ekipmanların temini ve teknik yeterliliğinin artırılması desteklenmiş, acil durumlarda hızlı ve etkin sağlık hizmetine erişimi mümkün kılacak önemli iyileştirmelere katkı sağlanmıştır.

Desteğin Sağladığı Katma Değer,

- Kayseri ve çevresindeki yerleşimlerde acil sağlık müdahale kapasitesi artırılmış,
- Olaylara daha kısa sürede yanıt verebilmek için gerekli donanım güçlendirilmiş,
- Hayati önem taşıyan ilk müdahale süreçleri daha etkili hale getirilmiş,
- Sağlık personelinin hizmet kalitesi ve operasyonel performansı desteklenmiştir.

Bu projemiz, sosyal sorumluluk vizyonumuz doğrultusunda 2024 yılında da devam eden çalışmalarımız arasında yer almakta olup, gelecekte de toplum sağlığına yönelik projeleri desteklemeye kararlılıkla devam edeceğimizi göstermektedir.



6 ŞUBAT 2023

Unutmayacağız

TÜRKİYE

TOPLUMSAL DAYANIŞMA VE AFET DESTEĞI

6 Şubat 2023 tarihinde ülkemizde meydana gelen ve büyük yıkıma neden olan Kahramanmaraş merkezli depremler, hepimizi derinden etkilemiştir. Sümer Plastik ve Kağıt olarak, bu acı günlerde toplumsal dayanışma ruhuyla hareket ederek, bölge halkının yaralarının sarılmasına katkı sunmayı görev bildik.

Deprem sonrasında hızlı bir şekilde harekete geçerek bölgedeki acil insani yardım faaliyetlerine katkı sağlamak amacıyla AFAD'a toplam Konteyner, Gıda gibi acil temel ihtiyaçlar için 3.000.000 TL tutarında mali destekte bulunduk.

Şirketimiz, gelecekte benzer afet durumlarında da hızlı, etkili ve koordineli bir şekilde hareket edebilmek için Afet Acil Durum Destek Planı oluşturmuş, bu planı sürdürülebilirlik stratejisinin bir parçası haline getirmiştir.

Sümer Plastik olarak, toplumun bir parçası olmanın getirdiği sorumluluğun bilinciyle, dayanışma kültürünü tüm faaliyetlerimizin merkezinde tutmaya devam edeceğiz.

Bilgi Güvenliği Veri Koruma

Sümer Plastik ve Kağıt olarak dijital dönüşüm sürecinde, bilgi güvenliği ve veri koruma konularını iş sürekliliğimizin temel unsurlarından biri olarak görüyoruz. Artan dijitalleşme, veri miktarının ve erişim noktalarının çoğalmasına yol açarken, biz de bilgi varlıklarımızın gizliliğini, bütünlüğünü ve erişilebilirliğini korumak adına sistematik bir yönetim yaklaşımı benimsiyoruz.

Bilgi teknolojileri altyapımız, çalışanlarımızın, müşterilerimizin ve iş ortaklarımızın verilerinin güvenliğini sağlamak amacıyla sürekli olarak güçlendirilmektedir. Bu kapsamda tüm faaliyetlerimizi 6698 sayılı Kişisel Verilerin Korunması Kanunu (KVKK) ve yürürlükteki diğer mevzuatlarla tam uyum içinde yürütüyoruz.

Ayrıca, siber güvenlik tehditlerine karşı korunma kapasitemizi artırmak için yazılım güvenliği, erişim kontrolü ve veri yedekleme süreçlerimizi sürekli olarak geliştiriyoruz.

Sümer Plastik Bilgi Güvenliği Politikası, güvenilirlik, bütünlük ve erişilebilirlik ilkeleri üzerine kuruludur. Yetkisiz erişimleri engellemeyi, dijital varlıkların doğruluğunu korumayı ve yalnızca yetkili kişilerin güvenli erişimini sağlamayı amaçlıyoruz.









- **Bilgi güvenliği risklerini belirleyip kontrol altına alıyor, düzenli olarak gözden geçiriyoruz.**
- **Yasal düzenlemelere, sözleşme yükümlülüklerine ve etik ilkelere tam uyum sağlıyoruz.**
- **Tedarikçi ve iş ortaklarımızdan da bilgi güvenliği standartlarımıza uygun hareket etmelerini bekliyoruz.**
- **Bilgi güvenliği risklerini belirleyip kontrol altına alıyor, düzenli olarak gözden geçiriyoruz.**
- **Tüm bilgi varlıklarımızın sürekliliğini ve güvenliğini sağlayarak iş süreçlerimizin kesintisiz yürütülmesini hedefliyoruz.**



Bilgi Güvenliği ve Veri Koruma Yaklaşımımız

Sümer Plastik olarak 2018 yılından beri ISO 27001 ve YYS belgelerine sahiptir.



Bilgi Güvenliği Politikası, güvenilirlik, bütünlük ve erişilebilirlik ilkeleri üzerine kuruludur. Yetkisiz erişimleri engellemeyi, dijital varlıkların doğruluğunu korumayı ve yalnızca yetkili kişilerin güvenli erişimini sağlamayı amaçlıyoruz.

GİZLİLİK

BÜTÜNLÜK

ERİŞEBİLİRLİK

Bilgilendirme

Bu Sürdürülebilirlik Raporu, Sümer Plastik Sultanbeyli tarafından genel bilgilendirme amacıyla hazırlanmıştır.

Tavsiye Niteliği
Bu raporun içeriği, hukuki tavsiye, yatırım danışmanlığı veya herhangi bir iş, finans ya da karar alma sürecine yönelik tavsiye olarak yorumlanamaz ve bu amaçla kullanılamaz. Okuyucuların, bu raporda sunulan bilgilere dayanarak alacakları kararlar için kendi bağımsız profesyonel danışmanlarına başvurmaları önemle tavsiye edilir.

İleriye Dönük Beyanlar
Bu rapor, geleceğe yönelik tahminler, projeksiyonlar ve ileriye dönük beyanlar içerebilir. Bu tür ifadeler, yalnızca raporun hazırlandığı an itibarıyla geçerli olan beklentileri yansıtmaktadır ve gelecekteki gerçekleşmelerden önemli ölçüde farklı olabilir. Raporda yer alan bu beyanların gerçekleşeceğine dair Sümer Plastik tarafından açık veya zımni hiçbir taahhüt, garanti ya da beyanda bulunulmamaktadır.

Sorumluluk Sınırlaması
Bu raporda yer alan bilgiler, eksiksizlik, doğruluk, güncellik veya geçerlilik gibi konularda hiçbir beyan, taahhüt veya garanti olmaksızın "olduğu gibi" sağlanmaktadır. Raporun içeriğinin kullanımından, yorumlanmasından veya buna güvenilmesinden doğabilecek doğrudan veya dolaylı hiçbir zarar, kayıp ya da hasardan Sümer Plastik, yönetim kurulu, çalışanları ve raporun hazırlanmasında yer alan diğer ilgili kişi ve kuruluşlar sorumlu tutulamaz.



Bu rapor ve tüm içeriği üzerindeki fikri mülkiyet hakları Sümer Plastik ve Kağıt San Tic AŞ'ye aittir.

Bilgi için: info@sumerplastik.com.tr

Sümer Plastik ve Kağıt San Tic AŞ

Adres: Mimar Sinan Mahallesi. Reyhanoğlu Caddesi. No: 91 SULTANBEYLİ İSTANBUL
Telefon: 0216 592 39 92
Web Adresi: www.sumerplastik.com

Teşekkürler

Sümer Plastik olarak, sürdürülebilirlik yolculuğumuzdaki ilerlemelerimizi ve taahhütlerimizi paylaştığımız bu raporu sizlere sunmaktan mutluluk duyuyoruz.

Bu kapsamlı raporun hazırlanma sürecinde gösterilen özveri ve katkılar, başarımızın temelini oluşturmaktadır. Bu vesileyle, sürdürülebilirlik hedeflerimize ulaşma vizyonumuzu paylaşan ve her adımda destekleyen tüm paydaşlarımıza en içten teşekkürlerimizi sunarız.

Başta değerli çalışanlarımız olmak üzere; çevre, sosyal ve yönetişim performansımızı iyileştirmek için sahada gösterdikleri çaba ve yenilikçi yaklaşımlar için minnettarız.

Ayrıca, tedarikçilerimize, müşterilerimize, finansal ortaklarımıza ve yerel topluluklara; geri bildirimleri, iş birlikleri ve Sümer Plastik'e duydukları güven için teşekkür ederiz. Sizin katkılarınız, raporumuzun şeffaflığını ve içeriğinin zenginliğini doğrudan etkilemiştir.

Sürdürülebilirlik, hepimizin ortak sorumluluğudur. Bu raporun, gelecek nesiller için daha dayanıklı ve adil bir dünya inşa etme çabamızda bir ilham kaynağı olmasını temenni ediyoruz.

Saygılarımızla,

Sümer Plastik.

